

ภาคผนวก



มหาวิทยาลัยราชภัฏมหาสารคาม  
RAJABHAT MAHASARAKHAM UNIVERSITY

ภาคผนวก ก

หนังสือขออนุญาตให้ผู้วิจัยเข้าเก็บรวบรวมข้อมูลการวิจัย  
หนังสือเรียนเชิญให้ผู้เชี่ยวชาญตรวจสอบเครื่องมือการวิจัย

มหาวิทยาลัยราชภัฏมหาสารคาม  
RAJABHAT MAHASARAKHAM UNIVERSITY



ที่ ศธ ๐๕๔๐.๐๑/๐๓๗๘

บัณฑิตวิทยาลัย  
มหาวิทยาลัยราชภัฏมหาสารคาม  
อ.เมือง จ.มหาสารคาม ๔๔๐๐๑

๓๐ มีนาคม ๒๕๕๖

เรื่อง เรียนเชิญเป็นผู้เชี่ยวชาญตรวจสอบเครื่องมือการวิจัย

เรียน ดร. สิริศักดิ์ พรหมแพน

ด้วย นายสิทธิศักดิ์ พัฒนชัย รหัสประจำตัว ๕๔๕๒๓๐๓๐๐๑๑๗ นักศึกษาปริญญาเอก สาขาวิชายุทธศาสตร์การพัฒนามิติภาค รูปแบบการศึกษานอกเวลาราชการ ศูนย์มหาวิทยาลัยราชภัฏมหาสารคาม กำลังทำวิทยานิพนธ์ เรื่อง “รูปแบบพัฒนาการมีส่วนร่วมทางการเมืองของประชาชน : กรณีศึกษาเทศบาลตำบลสงเปลือย อำเภอนามน จังหวัดกาฬสินธุ์”

- เพื่อ  ตรวจสอบความถูกต้องด้านเนื้อหา ภาษา  
 ตรวจสอบด้านการวัดและประเมินผล  
 ตรวจสอบด้านสถิติ การวิจัย  
 อื่นๆ ระบุ.....

จึงเรียนมาเพื่อโปรดพิจารณา และหวังเป็นอย่างยิ่งว่าจะได้รับความร่วมมือจากท่านด้วยดี ขอขอบคุณมา ณ โอกาสนี้

ขอแสดงความนับถือ

/s/ \_\_\_\_\_

(ผู้ช่วยศาสตราจารย์ ดร.เกรียงศักดิ์ ไพรวรรณ)  
คณบดีบัณฑิตวิทยาลัย

บัณฑิตวิทยาลัย

โทรศัพท์, โทรสาร ๐ - ๔๓๗๒ - ๕๔๓๘



ที่ ศธ ๐๕๔๐.๐๑/๐๓๗๘

บัณฑิตวิทยาลัย  
มหาวิทยาลัยราชภัฏมหาสารคาม  
อ.เมือง จ.มหาสารคาม ๔๔๐๐๑

๓๐ มีนาคม ๒๕๕๖

เรื่อง เรียนเชิญเป็นผู้เชี่ยวชาญตรวจสอบเครื่องมือการวิจัย

เรียน ดร.ศิริศักดิ์ พรหมแพน

ด้วย นายสิทธิศักดิ์ พัฒนชัย รหัสประจำตัว ๕๔๕๒๓๐๓๐๑๑๗ นักศึกษาปริญญาเอก สาขาวิชายุทธศาสตร์การพัฒนากุมิภาค รูปแบบการศึกษานอกเวลาราชการ ศูนย์มหาวิทยาลัยราชภัฏมหาสารคาม กำลังทำวิทยานิพนธ์ เรื่อง “รูปแบบพัฒนาการมีส่วนร่วมทางการเมืองของประชาชน : กรณีศึกษาเทศบาลตำบลสงเปลือย อำเภอนามน จังหวัดกาฬสินธุ์”

- เพื่อ  ตรวจสอบความถูกต้องด้านเนื้อหา ภาษา  
 ตรวจสอบด้านการวัดและประเมินผล  
 ตรวจสอบด้านสถิติ การวิจัย  
 อื่นๆ ระบุ.....

จึงเรียนมาเพื่อโปรดพิจารณา และหวังเป็นอย่างยิ่งว่าจะได้รับความร่วมมือจากท่านด้วยดี ขอขอบคุณมา ณ โอกาสนี้

ขอแสดงความนับถือ

๙

(ผู้ช่วยศาสตราจารย์ ดร.เกรียงศักดิ์ ไพรวรรณ)  
คณบดีบัณฑิตวิทยาลัย

บัณฑิตวิทยาลัย

โทรศัพท์, โทรสาร ๐ - ๔๓๗๒ - ๕๔๓๘



ที่ ศธ ๐๕๔๐.๐๑/๐๓๗๘

บัณฑิตวิทยาลัย  
มหาวิทยาลัยราชภัฏมหาสารคาม  
อ.เมือง จ.มหาสารคาม ๔๔๐๐๑

๓๐ มีนาคม ๒๕๕๖

เรื่อง เรียนเชิญเป็นผู้เชี่ยวชาญตรวจสอบเครื่องมือการวิจัย

เรียน ดร. วารินทร์ คอกนารี

ด้วย นายสิทธิศักดิ์ พัฒนชัย รหัสประจำตัว ๕๔๕๒๓๐๓๐๑๑๗ นักศึกษาปริญญาเอก สาขาวิชายุทธศาสตร์การพัฒนามิภาค รูปแบบการศึกษานอกเวลาราชการ ศูนย์มหาวิทยาลัยราชภัฏมหาสารคาม กำลังทำวิทยานิพนธ์ เรื่อง “รูปแบบพัฒนาการมีส่วนร่วมทางการเมืองของประชาชน : กรณีศึกษาเทศบาลตำบลสงเปลือย อำเภอนามน จังหวัดกาฬสินธุ์”

- เพื่อ
- ตรวจสอบความถูกต้องด้านเนื้อหา ภาษา
  - ตรวจสอบด้านการวัดและประเมินผล
  - ตรวจสอบด้านสถิติ การวิจัย
  - อื่นๆ ระบุ.....

จึงเรียนมาเพื่อโปรดพิจารณา และหวังเป็นอย่างยิ่งว่าจะได้รับความร่วมมือจากท่านด้วยดี ขอขอบคุณมา ณ โอกาสนี้

ขอแสดงความนับถือ

(ผู้ช่วยศาสตราจารย์ ดร.เกรียงศักดิ์ ไพรรวม)

คณบดีบัณฑิตวิทยาลัย

บัณฑิตวิทยาลัย

โทรศัพท์, โทรสาร ๐ - ๔๓๗๒ - ๕๔๓๘



ที่ ศธ ๐๕๔๐.๐๑/ว๐๓๗๖

บัณฑิตวิทยาลัย  
มหาวิทยาลัยราชภัฏมหาสารคาม  
อ.เมือง จ.มหาสารคาม ๔๔๐๐๑

๓๐ มีนาคม ๒๕๕๖

เรื่อง ขออนุญาตให้ผู้วิจัยเข้าทดลองใช้เครื่องมือและเก็บรวบรวมข้อมูลการวิจัย

เรียน .....

ด้วย นายสิทธิศักดิ์ พัฒนชัย รหัสประจำตัว ๕๔๕๒๓๐๓๐๑๑๗ นักศึกษาปริญญาเอก สาขาวิชายุทธศาสตร์การพัฒนามิติภาค รูปแบบการศึกษานอกเวลาราชการ ศูนย์มหาวิทยาลัยราชภัฏมหาสารคาม กำลังทำวิทยานิพนธ์ เรื่อง “รูปแบบพัฒนาการมีส่วนร่วมทางการเมืองของประชาชน : กรณีศึกษาเทศบาลตำบลสงเปลือย อำเภอนามน จังหวัดกาฬสินธุ์”

บัณฑิตวิทยาลัย มหาวิทยาลัยราชภัฏมหาสารคาม จึงขออนุญาตให้ผู้วิจัยเข้าทดลองใช้เครื่องมือและเก็บรวบรวมข้อมูลเพื่อการวิจัยกับกลุ่มตัวอย่างคือ ประชาชนในเขตเทศบาลตำบลสงเปลือย (ที่ไม่ใช่กลุ่มตัวอย่าง) เพื่อนำข้อมูลไปทำการวิจัยให้บรรลุตามวัตถุประสงค์ต่อไป

จึงเรียนมาเพื่อ โปรดพิจารณา และหวังเป็นอย่างยิ่งว่าจะได้รับความร่วมมือจากท่านด้วยดี ขอขอบคุณมา ณ โอกาสนี้

ขอแสดงความนับถือ

(ผู้ช่วยศาสตราจารย์ ดร.เกรียงศักดิ์ ไพรวรรณ)

คณบดีบัณฑิตวิทยาลัย

บัณฑิตวิทยาลัย

โทรศัพท์, โทรสาร ๐ - ๔๓๗๒ - ๕๔๓๘



มหาวิทยาลัยราชภัฏมหาสารคาม  
RAJABHAT MAHASARAKHAM UNIVERSITY

## แบบสอบถามเพื่อการวิจัย

### เรื่อง รูปแบบการพัฒนาการมีส่วนร่วมทางการเมืองท้องถิ่นของประชาชนในเขต เทศบาลตำบลสงเปลือย อำเภอนามน จังหวัดกาฬสินธุ์

#### คำชี้แจง

1.แบบสอบถามชุดนี้มี 3ตอนประกอบด้วย

ตอนที่ 1 เป็นแบบสอบถามเกี่ยวกับปัจจัยที่ส่งผลต่อการมีส่วนร่วมทางการเมือง ด้านภูมิหลัง

ตอนที่ 2 เป็นแบบสอบถามเกี่ยวกับปัจจัยที่ส่งผลต่อการมีส่วนร่วมทางการเมือง ด้านชีวิตสังคม

ตอนที่ 3 เป็นแบบสอบถามเกี่ยวกับปัจจัยที่ส่งผลต่อการมีส่วนร่วมทางการเมือง ด้านจิตวิสัย

ตอนที่ 4 เป็นแบบสอบถามเกี่ยวกับพฤติกรรมการมีส่วนร่วมทางการเมือง ใน 2 ด้าน ได้แก่ ด้าน

อำนาจ และด้านผลประโยชน์

ตอนที่ 5 ความคิดเห็นและข้อเสนอแนะ

2. ในการตอบแบบสอบถามทั้ง 3ตอนนี้ ขอให้โปรดพิจารณาตอบแบบสอบถามให้ครบถ้วนทุกข้อตามความเป็นจริง

3. การศึกษาการวิจัยครั้งนี้ ใช้เป็นข้อมูลเพื่อประโยชน์ในการทำคุณฉันทินพจน์เท่านั้น และจะนำเสนอผลการวิจัยเป็นภาพรวม จะไม่มีผลกระทบต่อผู้ตอบแบบสอบถาม และขอขอบพระคุณเป็นอย่างสูงที่กรุณาตอบแบบสอบถามในครั้งนี้

นายสิทธิศักดิ์ พัฒนชัย

นักศึกษาคณะศึกษาศาสตร์ สาขาพุทธศาสตร์การพัฒนากุมิภาค

มหาวิทยาลัยราชภัฏมหาสารคาม



## แบบสอบถาม

โปรดทำเครื่องหมาย / ลงในช่องคำตอบ และเติมคำลงในช่องว่าง ต่อหนึ่งข้อความตามความจริงของผู้ตอบแบบสอบถามเพียงช่องเดียวในแต่ละข้อ

- |                                     |                                     |                                     |                                     |                                     |                                     |
|-------------------------------------|-------------------------------------|-------------------------------------|-------------------------------------|-------------------------------------|-------------------------------------|
| <input type="checkbox"/> หมู่ที่ 1  | <input type="checkbox"/> หมู่ที่ 2  | <input type="checkbox"/> หมู่ที่ 3  | <input type="checkbox"/> หมู่ที่ 4  | <input type="checkbox"/> หมู่ที่ 5  | <input type="checkbox"/> หมู่ที่ 6  |
| <input type="checkbox"/> หมู่ที่ 7  | <input type="checkbox"/> หมู่ที่ 8  | <input type="checkbox"/> หมู่ที่ 9  | <input type="checkbox"/> หมู่ที่ 10 | <input type="checkbox"/> หมู่ที่ 11 | <input type="checkbox"/> หมู่ที่ 12 |
| <input type="checkbox"/> หมู่ที่ 13 | <input type="checkbox"/> หมู่ที่ 14 | <input type="checkbox"/> หมู่ที่ 15 | <input type="checkbox"/> หมู่ที่ 16 |                                     |                                     |

## ตอนที่ 1 ปัจจัยทางด้านภูมิหลัง

ส่วนที่ 1 ข้อมูลทั่วไปของผู้ตอบแบบสอบถาม

1. เพศ  1. ชาย

2. หญิง

2. อายุ

1. อายุ 18-30ปี

2. อายุ 31-40ปี

3. อายุ 41-50ปี

4. อายุ 51 ขึ้นไป

3. ถิ่นกำเนิด

1. เกิดในเขตเทศบาลตำบลสงเปลือย

2. เกิดนอกเขตเทศบาลตำบลสงเปลือย

3. เกิดต่างอำเภอ แต่อยู่ในจังหวัดกาฬสินธุ์

4. เกิดต่างจังหวัด

4. ระดับการศึกษาสูงสุด

1. ประถมศึกษา

2. มัธยมศึกษา

3. ปริญญาตรี

4. สูงปริญญาตรี

5. รายได้ต่อเดือน

1. 4000-5000

2. 5001-6000

3. 6001-7000

4. 7001 ขึ้นไป

## ตอนที่ 2 ปัจจัยทางด้านชีวิตสังคม

### ส่วนที่ 1 ความรู้ทางการเมืองท้องถิ่น

1. การให้มีเทศบาลมาทำหน้าที่บริหารงานท้องถิ่น เพื่อจุดประสงค์อะไร

- 1. เพื่อให้เทศบาลมีอำนาจในการบริหารประเทศ
- 2. เป็นส่วนหนึ่งของกระทรวงมหาดไทยในการปกครองภูมิภาคหรือจังหวัด
- 3. ให้ประชาชนในท้องถิ่นมีส่วนในการบริหารบ้านเมืองของตน
- 4. ผิดทุกข้อ

2. เทศบาลทุกเทศบาลในประเทศไทยสังกัดกระทรวงใด

- 1. สำนักนายกรัฐมนตรี
- 2. มหาดไทย
- 3. ศึกษาธิการ
- 4. ผิดทุกข้อ

3. การบริหารงานเทศบาลเป็นการบริหารลักษณะใด

- 1. ส่วนกลาง
- 2. ส่วนภูมิภาค
- 3. ส่วนท้องถิ่น
- 4. ผิดทุกข้อ

4. ตำแหน่งที่มีอำนาจสูงสุดในการบริหารงานเทศบาล คือ ตำแหน่งอะไร

- 1. นายกเทศมนตรี
- 2. ปลัดเทศบาล
- 3. ผู้ว่าราชการจังหวัด
- 4. ผิดทุกข้อ

5. เทศบัญญัติคือกฎหมายที่ออกโดยใคร

- 1. กฎหมายที่ออกโดยปลัดเทศบาล
- 2. กฎหมายที่ออกโดยเทศมนตรี
- 3. กฎหมายที่ออกโดยสภาเทศบาล
- 4. ผิดทุกข้อ

6. โดยปกติแล้ว สมาชิกสภาเทศบาลตำบลสงเปลือยมีจำนวนสมาชิกทั้งหมดกี่คน

- 1. 12 คน
- 2. 18 คน
- 3. 24 คน
- 4. ผิดทุกข้อ

7. ในการเลือกตั้งสมาชิกสภาเทศบาลตำบลสงเปลือย เฉพาะในเขตเลือกตั้งของท่าน ท่านสามารถเลือกผู้สมัครรับเลือกตั้งได้อย่างมากที่สุดจำนวนเท่าใด

- 1. 1 คน
- 2. 3 คน
- 3. 6 คน
- 4. ผิดทุกข้อ

8. สมาชิกสภาเทศบาลตำบลสงเปลือย ซึ่งมาจากการเลือกตั้งจะอยู่ในตำแหน่งได้คราวละกี่ปี

- 1. 4 ปี
- 2. 5 ปี
- 3. 6 ปี
- 4. ผิดทุกข้อ

9. สมาชิกสภาเทศบาลทำหน้าที่อะไร

- 1. เสนอและพัฒนาร่างเทศบัญญัติของเทศบาล
- 2. ดูแลความสะอาดในเขตเทศบาล
- 3. รักษาความสงบเรียบร้อยของประชาชน
- 4. ผิดทุกข้อ

10. การบริหารงานเทศบาลตำบลสงเปลือยเป็นหน้าที่โดยตรงของใคร

- 1. สมาชิกสภาเทศบาล
- 2. นายกเทศมนตรี
- 3. ปลัดเทศบาล
- 4. ผิดทุกข้อ

## ส่วนที่ 2 การเข้าร่วมกับกลุ่มในท้องถิ่น

- คำชี้แจง
- 5 หมายถึงการปฏิบัติอยู่ในระดับ มากที่สุด
  - 4 หมายถึงการปฏิบัติอยู่ในระดับ มาก
  - 3 หมายถึงการปฏิบัติอยู่ในระดับ ปานกลาง
  - 2 หมายถึงการปฏิบัติอยู่ในระดับ น้อย
  - 1 หมายถึงการปฏิบัติอยู่ในระดับ ไม่เคย

ข้อความ	ระดับการปฏิบัติ				
	5	4	3	2	1
1. ท่านเคยเข้าร่วมกิจกรรม เช่น การเป็นสมาชิกกลุ่มการร่วมสังสรรค์ หรือการเข้าร่วมประชุมกับกลุ่มธุรกิจและการค้าของจังหวัดกาฬสินธุ์ อาทิ เช่น ชมรมผู้รับเหมา ชมรมค้าขาย ชมรม โรงแรม กลุ่มสหกรณ์ สมาคมพ่อค้า กลุ่มผู้ค้าพืชผลการเกษตรหรือสมาคมทางด้านเศรษฐกิจอื่น ๆ บ่อยครั้งเพียงใด					
2. ท่านเคยเข้าร่วมกิจกรรม เช่น การเข้าเป็นสมาชิกหรือการเข้าร่วมประชุมกับกลุ่มหรือสมาคมที่มีวัตถุประสงค์ด้านการสังคมสงเคราะห์ อาทิเช่น สโมสรไลออนส์ สโมสรโรตารี สมาคมจีน หรือกลุ่มบรรเทาสาธารณภัย เป็นต้น บ่อยครั้งเพียงใด					
3. ท่านเคยเข้าร่วมกิจกรรม เช่น การเข้าร่วมชุมนุมหรือการเข้าร่วมปฏิบัติงานกับกลุ่มที่ตั้งขึ้น โดยมีวัตถุประสงค์เพื่อความมั่นคงและสาธารณประโยชน์ อาทิเช่น กลุ่มลูกเสือชาวบ้าน ทส.ปช. อป.พร. เป็นต้น บ่อยครั้งเพียงใด					
4. ท่านเคยเข้าร่วมเป็นคณะกรรมการบริหารชุมชนของเทศบาลตำบลสงเปลือยหรือเข้าร่วมกิจกรรมที่จัดโดยคณะกรรมการชุดนี้บ่อยครั้งเพียงใด					
5. ท่านเคยเข้าร่วมกิจกรรมบนเวทีที่ทางเทศบาลตำบลสงเปลือยจัดขึ้น ในช่วงเทศกาลต่างๆบ่อยครั้งเพียงใด					

ส่วนที่ 3 การเปิดรับข่าวสารการเมืองจากสื่อสารมวลชน

1. ท่านติดตามอ่านข่าวสารของเทศบาลตำบลสงเปลือยจาก “วารสารเทศบาล” ซึ่งพิมพ์เผยแพร่ข่าวของเทศบาลเป็นประจำรายเดือน บ่อยเพียงใด

- [ ] 1. ไม่เคยอ่านเลย [ ] 2. เคยอ่านบ้างนาน ๆ ครั้ง  
[ ] 3. ติดตามอ่านเป็นประจำ

2. ท่านติดตามอ่านข่าวสารที่เกี่ยวข้องกับการเมืองท้องถิ่นจากหนังสือพิมพ์ท้องถิ่นรายวันอาทิ เช่น หนังสือพิมพ์เสียงกู่พาน ไทอีสาน เป็นต้น บ่อยเพียงใด

- [ ] 1. ไม่เคยอ่านเลย [ ] 2. ติดตามอ่านเฉพาะข่าวที่น่าสนใจ  
[ ] 3. ติดตามอ่านประจำ

3. ท่านติดตามอ่านข่าวที่เกี่ยวข้องกับการเมืองท้องถิ่นจากหนังสือพิมพ์ทั่วไปรายวัน อาทิ เช่น หนังสือพิมพ์ไทยรัฐ เดลินิวส์ หรือมติชน เป็นต้น บ่อยเพียงใด

- [ ] 1. ไม่เคยอ่านเลย [ ] 2. ติดตามอ่านเฉพาะข่าวที่น่าสนใจ  
[ ] 3. ติดตามอ่านประจำ

4. โดยปกติเมื่อท่านอ่านหนังสือพิมพ์เกี่ยวกับข่าวการเมือง และพบข่าวที่น่าสนใจท่านจะติดตามอ่านข่าวดังกล่าวต่อไปอีกหรือไม่

- [ ] 1. ไม่เคยอ่านเลย [ ] 2. ติดตามอ่านบ้างบางครั้ง  
[ ] 3. ติดตามอ่านเกือบทุกครั้งหรือทุกครั้ง

5. ท่านติดตามรายการวิทยุชุมชนในเขตอำเภอนามน บ่อยเพียงใด

- [ ] 1. ไม่เคยฟังเลย [ ] 2. เคยฟังนาน ๆ ครั้ง  
[ ] 3. ติดตามฟังเป็นประจำ

6. ท่านติดตามฟังรายการวิทยุที่เสนอข่าวเกี่ยวกับท้องถิ่นตำบลสงเปลือย บ่อยเพียงใด

- [ ] 1. ไม่เคยฟังเลย [ ] 2. เคยฟังบ้างนาน ๆ ครั้ง  
[ ] 3. ติดตามฟังเป็นประจำ

7. ในสัปดาห์หนึ่ง ๆ ท่านฟังวิทยุรายการข่าวจากสถานีวิทยุกระจายเสียงแห่งประเทศไทย บ่อยเพียงใด

- [ ] 1. ไม่เคยฟังเลย [ ] 2. ฟังบ้างสัปดาห์ละ 1-3 วัน  
[ ] 3. ฟังเกือบทุกวันหรือทุกวัน

8. ในสัปดาห์หนึ่ง ๆ ท่านดูโทรทัศน์รายการข่าวในประเทศบ่อยเพียงใด

[ ] 1. ไม่เคยดูเลย [ ] 2. ดูบ้างสัปดาห์ละ 1-3 วัน

[ ] 3. ดูเกือบทุกวันหรือทุกวัน

9. ท่านติดตามดูโทรทัศน์รายการที่มีการเสนอข่าวภูมิภาค เช่น ข่าวท้องถิ่นของตำบลสงเปลือย เป็น

ต้น จากศูนย์ข่าวภาคอีสาน ช่อง 7 สี หรือจาก ช่องอื่นๆ บ่อยเพียงใด

[ ] 1. ไม่เคยดูเลย [ ] 2. เคยดูบ้างนานๆ ครั้ง

[ ] 3. ติดตามดูเป็นประจำ

10. ท่านติดตามข่าวสารจากหน่วยงานเทศบาลของตำบลสงเปลือย บ่อยเพียงใด

[ ] 1. ไม่เคยดูเลย [ ] 2. เคยดูบ้างนานๆ ครั้ง

[ ] 3. ติดตามดูเป็นประจำ



มหาวิทยาลัยราชภัฏมหาสารคาม  
RAJABHAT MAHASARAKHAM UNIVERSITY

## ส่วนที่ 4 การได้รับการสนับสนุนทางสังคม

- คำชี้แจง
- 5 หมายถึงการปฏิบัติอยู่ในระดับ มากที่สุด
  - 4 หมายถึงการปฏิบัติอยู่ในระดับ มาก
  - 3 หมายถึงการปฏิบัติอยู่ในระดับ ปานกลาง
  - 2 หมายถึงการปฏิบัติอยู่ในระดับ น้อย
  - 1 หมายถึงการปฏิบัติอยู่ในระดับ ไม่เคย

รายการประเมิน	ระดับปฏิบัติ				
	5	4	3	2	1
1. กลุ่ม หรือพรรคการเมืองให้การสนับสนุนทางด้านความรู้ความเข้าใจ ในด้านการเมือง มากน้อยเพียงไร					
2. กลุ่ม หรือพรรคการเมืองให้การสนับสนุนด้านเงินช่วยเหลือ มาก น้อยเพียงไร					
3. คนในครอบครัวเป็นผู้สนับสนุนให้สมัครรับเลือกตั้งมากน้อย เพียงไร					
4. คนในครอบครัวเต็มใจช่วยเหลือด้านการเงิน เมื่อเข้าร่วมกิจกรรม ทางการเมืองมากน้อยเพียงไร					
5. ท่านได้รับความช่วยเหลือด้านข่าวสารความรู้ทางการเมืองจากคน ในครอบครัว มากน้อยเพียงไร					
6. ท่านมักจะได้รับความชื่นชม ยกย่องจากสังคม เมื่อท่านเข้าร่วม กิจกรรมทางการเมืองมากน้อยเพียงไร					
7. ครอบครัวสนับสนุนให้ท่านเข้าร่วมกิจกรรมทางการเมือง มากน้อย เพียงไร					
8. กลุ่มหรือพรรคการเมืองให้การสนับสนุนด้านวัสดุ-อุปกรณ์ มาก น้อยเพียงไร					
9. ครอบครัวมักจะแนะนำท่านในการเลือกตั้งผู้แทนทางการเมือง มาก น้อยเพียงไร					
10. เมื่อท่านสืบสนเรื่องการเมือง ครอบครัวมักจะแนะนำให้กล้า ตัดสินใจ มากน้อยเพียงไร					

## ส่วนที่ 5 ภาวะผู้นำ

รายการประเมิน	ระดับภาวะผู้นำ				
	มากที่สุด	มาก	ปานกลาง	น้อย	น้อยที่สุด
1. ท่านมักทำสิ่งต่าง ๆ ด้วยความเชื่อมั่นในตนเองสูง					
2. ท่านมีความมุ่งมั่นในการทำงาน คือ ต้องทำงานให้สำเร็จ ไม่ละทิ้งกลางคัน					
3. ท่านจะตัดสินใจทันทีเมื่อรู้สึกละอายใจที่สิ่งนั้นเหมาะสมและดีแล้ว					
4. ท่านมักจะรู้สึกเสมอว่า ตนเองมีพลังและทะเยอทะยาน					
5. ท่านจะรู้สึกเสมอว่า ตนเองมีความปรารถนาที่จะนำผู้อื่น					
6. ท่านจะปฏิบัติอย่างสม่ำเสมอในเรื่องความซื่อสัตย์ มีจริยธรรม ยึดมั่นหลักการ					
7. คนทั่วไปมักพูดถึงท่านเป็นคนที่มีความเฉลียวฉลาด					
8. เมื่อต้องทำงานหรือกิจกรรมซับซ้อนที่ต้องใช้ความรู้รอบที่หลากหลายท่านมักทำได้สำเร็จ					
9. ท่านสามารถที่จะควบคุมตนเองได้ แม้ในสถานการณ์ที่คับขัน					
10. ท่านไม่เคยวิตกกังวลกับสถานการณ์ต่าง ๆ เพราะสามารถปรับพฤติกรรมตนเองให้เข้าใจได้เสมอ					
11. ท่านมักจะทำงานที่ต้องใช้ความคิดซับซ้อนได้ดี					
12. ท่านชอบเรียนรู้เรื่องต่าง ๆ ด้วยตนเองเสมอ					
13. ท่านสามารถบอกได้ว่าสถานการณ์ต่าง ๆ เกิดขึ้นอย่างไร มีขั้นตอนใดและใครเกี่ยวข้องบ้าง					
14. ท่านเชื่อว่าตนเองสามารถทำอาชีพอิสระประเภทใดก็ได้ที่ประสบความสำเร็จ					
15. ท่านมักจะประสบความสำเร็จในงานที่ต้องใช้ความสามารถในการระดมพลังความร่วมมือจากชุมชน					



## ตอนที่ 3 ปัจจัยด้านจิตวิสัย

## ส่วนที่ 1 ความสำนึกในหน้าที่พลเมือง

รายการประเมิน	เห็นด้วย อย่างยิ่ง	เห็น ด้วย	ไม่เห็น ด้วย	ไม่เห็น ด้วย อย่างยิ่ง	ไม่มี ความ เห็น
1. การเลือกตั้งสมาชิกสภาเทศบาล นับว่ามีความสำคัญไม่น้อยกว่าการเลือกตั้งสมาชิกสภาผู้แทนราษฎร					
2. แม้ว่าท่านอาจจะทราบว่า ผู้สมัครหรือกลุ่มการเมืองท้องถิ่นที่ท่านชอบ ไม่มีโอกาสที่จะเป็นผู้ชนะในการเลือกตั้งสมาชิกสภาเทศบาลก็ตาม แต่การไปลงคะแนนเสียงเลือกตั้ง ก็ยังเป็นสิ่งที่สำคัญมาก					
3. การบริหารงานของเทศบาล เราไม่ควรปล่อยให้เป็นที่ริษยาของผู้มีหน้าที่บริหารเทศบาล เราควรเข้าไปวิพากษ์วิจารณ์หรือแสดงความคิดเห็น					
4. หากเราไม่สนใจว่าผลการเลือกตั้งสมาชิกสภาเทศบาลจะเป็นอย่างไร ใครจะได้เป็นสมาชิกสภาเทศบาลหรือไม่ได้เป็น เราก็ควรออกไปใช้สิทธิเลือกตั้ง					
5. ประชาชนในเขตเทศบาล ควรมีส่วนร่วมในการแก้ไขปัญหาของชุมชนของตนด้วย					
6. หากท่านจะเสนอแนะหรือแสดงความคิดเห็นเกี่ยวกับดำเนินงานหรือการบริหารงานของเทศบาลแล้ว ท่านคิดว่าเทศบาลคงจะให้ความสำคัญกับข้อคิดเห็นของท่าน					
7. ประชาชนธรรมดาอย่างท่าน ก็มีสิทธิที่จะไปวิพากษ์ หรือแสดงความคิดเห็นเกี่ยวกับการบริหารงานของเทศบาลได้					
8. ท่านสนใจในการบริหารงานของเทศบาลตำบลสงเปลือย หากการบริหารงานของเทศบาลฯ ไม่เป็นไปด้วยความโปร่งใส					
9. ท่านควรใส่ใจกับเรื่องต่างๆ ที่เกิดขึ้นในเทศบาลตำบลสงเปลือย เพื่อเป็นประโยชน์ต่อตัวท่านเองและต่อชุมชน					
10. ถ้ามีปัญหาในเขตเทศบาล เช่น เรื่องขยะมูลฝอยบนท้องถนน หรือถนนเป็นหลุมเป็นบ่อ ควรจะไปร้องทุกข์หรือแจ้งให้เทศบาลตำบลสงเปลือยทำการปรับปรุงแก้ไข					

## ส่วนที่ 2 ด้านความรู้สึกรู้สึกที่มีต่อชุมชน

รายการประเมิน	เห็นด้วย อย่างยิ่ง	เห็น ด้วย	ไม่เห็น ด้วย	ไม่เห็น ด้วย อย่างยิ่ง	ไม่มี ความ เห็น
1. ถ้าท่านต้องการความช่วยเหลือในด้านต่าง ๆ เทศบาลตำบลสงเปลือยก็มีบริการด้านต่าง ๆ อย่างดีที่จะตอบสนองความต้องการของท่านได้					
2. การคบหาสมาคมและพบปะกับผู้อื่นในเขตเทศบาลตำบลสงเปลือย เป็นสิ่งที่ไม่ยากลำบากมาก					
3. ผู้คนในเทศบาลตำบลสงเปลือยส่วนใหญ่เป็นคนสุภาพและมารยาทดี.					
4. ท่านชอบบ้านหรือที่อยู่ (ห้องพักหรือบ้านเช่า) ที่ตั้งอยู่ในชุมชนนี้					
5. ท่านรู้จักหรือคุ้นเคยกับเพื่อนบ้านที่อยู่ใกล้เคียง					
6. ในเขตเทศบาลตำบลสงเปลือยเป็นเขตที่มีความปลอดภัย					
7. ท่านรู้สึกชอบเพื่อนบ้านของท่านทุกคน					
8. เทศบาลตำบลสงเปลือยเป็นเมืองที่เปิดโอกาสให้ท่านได้ทำสิ่งต่าง ๆ อย่างมากมาย					
9. เทศบาลตำบลสงเปลือยเป็นเมืองที่สวยงาม					
10. ท่านรู้สึกว่าท่านสามารถจะเข้าไปมีส่วนร่วมทางการเมืองกับท้องถิ่นได้ หากท่านต้องการ					

ส่วนที่ 3 การแสดงความคิดเห็น

- คำชี้แจง 5 หมายถึงการปฏิบัติอยู่ในระดับ มากที่สุด  
 4 หมายถึงการปฏิบัติอยู่ในระดับ มาก  
 3 หมายถึงการปฏิบัติอยู่ในระดับ ปานกลาง  
 2 หมายถึงการปฏิบัติอยู่ในระดับ น้อย  
 1 หมายถึงการปฏิบัติอยู่ในระดับ ไม่เคย

รายการประเมิน	ระดับปฏิบัติ				
	5	4	3	2	1
1. ท่านเคยแนะนำให้บุคคลอื่นลงคะแนนเสียงให้ผู้สมัครรับเลือกตั้ง ส.ท. เช่น ลงคะแนนเสียงให้กลุ่มพัฒนาสงเป็ลือย กลุ่มรักสงเป็ลือย กลุ่มสงเป็ลือยก้าวหน้า หรือผู้สมัครอิสระบ่อยเพียงใด					
2. ท่านเคยไปช่วยรณรงค์หาเสียงให้ผู้สมัคร ส.ท. บ่อยเพียงใด					
3. ท่านเคยเสนอปัญหาหรือร้องเรียน หรือให้ข้อเสนอแนะโดยวิธีการเขียนเป็นลายลักษณ์อักษร หรือด้วยวาจา เสนอต่อเทศบาลตำบลสงเป็ลือย หรือกลุ่มการเมืองท้องถิ่น เกี่ยวกับปัญหาในเขตเทศบาลตำบลสงเป็ลือย เช่น ปัญหาขยะมูลฝอย ถนนหนทาง หรือปัญหาการหอพักนักศึกษา เป็นต้น บ่อยเพียงใด					
6. ท่านได้พูดคุยเรื่องเกี่ยวกับเทศบาลกับคนในครอบครัวของเพื่อนบ้าน หรือเพื่อนร่วมงาน					
7. ท่านได้พูดคุยเปรียบเทียบการมีส่วนร่วมทางการเมืองกับบุคคลอื่นที่อยู่ต่างถิ่น เช่น ต่างอำเภอ ต่างจังหวัด					
8. ท่านได้เสนอปัญหา ร้องเรียน หรือให้ข้อเสนอแนะด้วยวาจาเสนอต่อเทศบาลและกลุ่มการเมืองท้องถิ่นเกี่ยวกับปัญหาในเขตเทศบาล					
9. ท่านได้เสนอปัญหา ร้องเรียน หรือให้ข้อเสนอแนะ โดยวิธีการเขียนเป็นลายลักษณ์อักษรเสนอต่อเทศบาลและกลุ่มการเมืองท้องถิ่นเกี่ยวกับปัญหาในเขตเทศบาล					
10. ได้เสนอแนะนายกเทศมนตรี สมาชิกสภาเทศบาลและเจ้าหน้าที่ในการแก้ปัญหาการบริหารการจัดการขององค์กรเทศบาล					

#### ตอนที่ 4 พฤติกรรมการมีส่วนร่วมทางการเมือง

- คำชี้แจง
- 5 หมายถึงการปฏิบัติอยู่ในระดับ มากที่สุด
  - 4 หมายถึงการปฏิบัติอยู่ในระดับ มาก
  - 3 หมายถึงการปฏิบัติอยู่ในระดับ ปานกลาง
  - 2 หมายถึงการปฏิบัติอยู่ในระดับ น้อย
  - 1 หมายถึงการปฏิบัติอยู่ในระดับ ไม่เคย

รายการความต้องการของท่าน	ระดับปฏิบัติ				
	5	4	3	2	1
<b>ด้านอำนาจ</b>					
1. ท่านไปใช้สิทธิลงคะแนนเสียงเลือกตั้งผู้นำท้องถิ่นในช่วงที่มีการเลือกตั้ง					
2. ท่านติดตามข่าวสารทางการเมืองท้องถิ่นของเทศบาลอย่างน้อยเพียงใด					
3. ท่านอภิปราย พูดคุย แลกเปลี่ยนความคิดเห็นทางการเมืองท้องถิ่นกับสมาชิกหรือผู้ที่เกี่ยวข้องในการบริหารงานของเทศบาลบ่อยเพียงใด					
4. ท่านเข้าร่วมชุมนุมทางการเมืองบ่อยเพียงใด					
5. ท่านใช้สิทธิความเป็นพลเมือง เสนอให้เทศบาลมีการพัฒนาชุมชนและหมู่บ้าน					
<b>ด้านผลประโยชน์</b>					
1. ท่านเข้าไปมีส่วนร่วมในการเสนอ โครงการหรือกิจกรรมเพื่อพัฒนาหมู่บ้าน/ชุมชน					
2. ท่านชักชวนเพื่อนหรือญาติพี่น้องไปใช้สิทธิเลือกตั้งท้องถิ่นในช่วงที่มีการเลือกตั้ง					
3. ท่านชักชวนเพื่อนบ้านหรือบุคคลอื่นเข้ามาสมัครเป็นสมาชิกสภาเทศบาลทุกครั้งที่มีการรับสมัคร					
4. ท่านติดตามและตรวจสอบการทำงานของนายกเทศมนตรีตามนโยบายที่ได้หาเสียงไว้					
5. ท่านร้องเรียนเมื่อเห็นว่า มีการบริหารงานของเทศบาลไม่เป็นธรรมและไม่โปร่งใส					

ตอนที่ 5 แสดงข้อคิดเห็นและข้อเสนอแนะ

ประเด็นที่ 1 .....

.....  
.....  
.....  
.....  
.....

ประเด็นที่ 2 .....

.....  
.....  
.....  
.....  
.....

ประเด็นที่ 3 .....

.....  
.....  
.....  
.....  
.....



ขอขอบพระคุณที่กรุณาตอบแบบสอบถาม

ภาคผนวก ค

หลักสูตรฝึกอบรมการมีส่วนร่วมทางการเมืองของประชาชน

มหาวิทยาลัยราชภัฏมหาสารคาม  
RAJABHAT MAHASARAKHAM UNIVERSITY

## 1. หลักสูตรการพัฒนาการเข้าร่วมกลุ่มในท้องถิ่น

เป้าหมาย ประชาชนผู้มีสิทธิเลือกตั้ง ในเขตเทศบาลตำบลสงเปลือย จังหวัดกาฬสินธุ์

วิทยากร คร.ประณต มุลโพธิ์ และนายสิทธิพร ไกยเดช ผู้อำนวยการโรงเรียน

สงเปลือยวิทยายน

หลักสูตร บรรยายและกิจกรรม จำนวน 3 ชม.

1. สร้างให้เกิดความรู้ความเข้าใจ(Cognitive Domain) เกี่ยวกับการเข้าร่วมกลุ่มในท้องถิ่น ความหมายของการเข้าร่วมกลุ่ม ได้แก่ ครอบครัว กลุ่มเพื่อน กลุ่มอาชีพ กลุ่มเชื้อชาติ กลุ่มประชาชนของประเทศ เป็นต้น

2. อบรมความรู้เกี่ยวกับการเข้าร่วมกลุ่มในท้องถิ่น เป็นการทำความเข้าใจและเตรียมความพร้อมเพื่อรับการพัฒนาคำแนะนำเกี่ยวกับการเข้าร่วมกลุ่มในท้องถิ่น เสริมสร้างความรักความสามัคคีในท้องถิ่น

3. อบรมเชิงปฏิบัติการการเข้าร่วมกลุ่มในท้องถิ่น เป็นการดำเนินการเพื่อพัฒนาตามรูปแบบ การนำเสนอ แลกเปลี่ยนและระดมความคิดเห็น แนวทางในการพัฒนา วัตถุประสงค์ เพื่อให้ผู้เข้าอบรม มีความรู้ความเข้าใจเรื่องการเข้าร่วมกลุ่มในท้องถิ่น

ผลที่คาดว่าจะได้รับ

1. ได้แนวคิดเกี่ยวกับการเข้าร่วมกลุ่มในท้องถิ่น

2. การพัฒนาเกี่ยวกับการเข้าร่วมกลุ่มในท้องถิ่น เพื่อเสริมสร้างความรักความสามัคคีในกลุ่ม เกิดความเข้าใจในเรื่องบทบาทหน้าที่ของกลุ่ม

3. กิจกรรมการระดมความคิดเห็น ที่กระตุ้นความคิดสร้างสรรค์ โดยมีรายละเอียดแต่ละกิจกรรม ดังนี้

1. กิจกรรมที่ 1 การเข้าร่วมกลุ่มในท้องถิ่น

วัตถุประสงค์ เพื่อให้ผู้เข้ารับการอบรมสัมมนา ได้มีความรู้ความเข้าใจเรื่องการเข้าร่วมกลุ่มในท้องถิ่น

วิธีดำเนินการ เป็นการบรรยาย

นำเสนอเนื้อหาสาระจากวิทยากรในเรื่องการเข้าร่วมกลุ่มในท้องถิ่น ได้แก่ ครอบครัว กลุ่มเพื่อน กลุ่มอาชีพ กลุ่มเชื้อชาติ กลุ่มประชาชนของประเทศ เป็นต้น

2. กิจกรรมที่ 2 อบรมเชิงปฏิบัติการการเข้าร่วมกลุ่มในท้องถิ่น

วัตถุประสงค์ มุ่งให้ผู้เข้าอบรมเกิดความรักความสามัคคีในกลุ่ม เกิดความเข้าใจในเรื่องบทบาทหน้าที่ของกลุ่ม

วิธีดำเนินการ เป็นการบรรยาย

นำเสนอเนื้อหาสาระความรู้จากวิทยากร ในเรื่องความรักความสามัคคีในกลุ่ม บทบาทหน้าที่ของ

กลุ่ม

## 2. หลักสูตรการอบรมการพัฒนาด้านการติดตามข่าวสารทางการเมือง

เป้าหมาย ประชาชนผู้มีสิทธิเลือกตั้ง ในเขตเทศบาลสงเปลือย จังหวัดกาฬสินธุ์

วิทยากร ดร.ประณต มุลโพธิ์ และนายสุขสันต์ อาทะวิมล ผู้อำนวยการกองการศึกษาเทศบาล

ตำบลสงเปลือย

หลักสูตร บรรยาย และกิจกรรม จำนวน 3 ชั่วโมง

1. การสร้างให้เกิดความรู้ความเข้าใจ (Cognitive Domain) และนำไปประยุกต์ใช้ได้ จากการเปิดข่าวสารทางการเมือง ความรู้ที่สำคัญ ได้แก่ เนื้อหาความรู้ที่เป็นหลักและแนวคิดเรื่องระบบการปกครอง สถาบันทางการเมือง รัฐธรรมนูญ เป็นต้น
2. สร้างความสำนึกในหน้าที่และความรับผิดชอบของผู้มีสิทธิเลือกตั้ง คือมุ่งให้ผู้อบรมเกิดความสำนึกในหน้าที่และความรับผิดชอบของผู้มีสิทธิเลือกตั้ง สามารถใช้สติปัญญาไตร่ตรอง และมีเหตุผล แสดงสิทธิของตน
3. การสร้างทัศนคติต่อระบอบประชาธิปไตย ที่ได้จากการเปิดรับข่าวสารทางการเมือง ได้แก่ ผู้อบรมต้องเกิดความ ตระหนัก ความเต็มใจ และมีทัศนคติต่อระบอบประชาธิปไตย

### วัตถุประสงค์

เพื่อให้ผู้เข้ารับการอบรมมีความรู้ ความเข้าใจเกี่ยวกับการเปิดรับข่าวสารทางการเมือง โดยมีรายละเอียดแต่ละกิจกรรม ดังนี้

1. กิจกรรมที่ 3 การเปิดรับข่าวสารทางการเมืองจากสื่อสารมวลชน

### วัตถุประสงค์

1. เพื่อให้ผู้เข้ารับการอบรม ได้มีความรู้ ความเข้าใจเกี่ยวกับการเปิดรับข่าวสารทางการเมือง จากสื่อสารมวลชน

2. เพื่อสร้างความสำนึกในหน้าที่และความรับผิดชอบของผู้มีสิทธิเลือกตั้ง

### วิธีดำเนินการ เป็นการบรรยาย

นำเสนอเนื้อหาสาระความรู้จากวิทยากรในเรื่อง การเปิดรับข่าวสารทางการเมือง จาก

สื่อสารมวลชน

2. กิจกรรมที่ 4 การสร้างทัศนคติต่อระบอบประชาธิปไตย

### วัตถุประสงค์

มุ่งให้ผู้เข้ารับการอบรมเกิดทัศนคติต่อระบอบประชาธิปไตย

### วิธีดำเนินการ เป็นการบรรยาย

นำเสนอเนื้อหาสาระความรู้จากวิทยากรในเรื่อง ทัศนคติต่อระบอบประชาธิปไตย



### 3. หลักสูตรการอบรมการพัฒนาด้านความรู้สึกที่มีต่อชุมชน

เป้าหมาย ประชาชนผู้มีสิทธิเลือกตั้ง ในเขตเทศบาลตำบลสงเปลือย จังหวัดกาฬสินธุ์  
 วิทยากร ดร.ประจักษ์ มุลโพธิ์ และ พันจ่าเอกอัครเดช โชติพงษ์ ปลัดเทศบาลตำบลสงเปลือย  
 หลักสูตร บรรยาย และกิจกรรม จำนวน 3 ชั่วโมง

การสร้างแนวคิด และความรู้ความเข้าใจเกี่ยวกับความรู้สึกที่มีต่อชุมชน เห็นความสำคัญของ  
 ชุมชนที่มีต่อตนเอง เกิดความรักความสามัคคีของคนในชุมชน

#### วัตถุประสงค์

เพื่อให้ผู้เข้ารับการอบรมมีความรู้ ความเข้าใจเกี่ยวกับความรู้สึกที่มีต่อชุมชน

โดยมีรายละเอียดแต่ละกิจกรรม ดังนี้

#### กิจกรรมที่ 5 ความรู้สึกที่มีต่อชุมชน

##### วัตถุประสงค์

เพื่อให้ผู้เข้ารับการอบรม ได้มีความรู้ ความเข้าใจเกี่ยวกับความรู้สึกที่มีต่อชุมชน

##### วิธีดำเนินการ เป็นการบรรยาย

นำเสนอเนื้อหาสาระความรู้จากวิทยากรในเรื่องความรู้สึกที่มีต่อชุมชน หน้าที่ที่สำคัญในการ  
 อยู่ร่วมกันในชุมชน

ภาคผนวก ง  
แบบประเมินหลังการฝึกอบรม



มหาวิทยาลัยราชภัฏมหาสารคาม  
RAJABHAT MAHASARAKHAM UNIVERSITY

รหัส.....

ชื่อ-สกุล.....

ตำแหน่ง.....

### แบบประเมินการมีส่วนร่วมทางการเมืองของประชาชน

กรุณาเลือกรายการประเมินต่อไปนี้ตามความคิดเห็นที่เป็นจริงของท่าน ขอความกรุณาทุกข้อ  
แต่ละข้อให้เลือกคำตอบเพียงข้อเดียว

โดยใส่เครื่องหมาย ✓ ในช่องใช่ ถ้าท่านเห็นว่ารายการนั้นตรงกับตรงกับความต้องการของท่าน

ใส่เครื่องหมาย ✓ ในช่องไม่ใช่ ถ้าท่านเห็นว่ารายการนั้นไม่ตรงกับตรงกับความต้องการของท่าน

รายการประเมิน	รายการความคิดเห็น	
	ใช่	ไม่ใช่
ข้าพเจ้าจะไปใช้สิทธิออกเสียงเลือกตั้งทุกครั้งที่มีการเลือกตั้งในท้องถิ่น		
ข้าพเจ้าจะชักจูงญาติและเพื่อนๆ ไปใช้สิทธิออกเสียงเลือกตั้ง		
ข้าพเจ้าจะร่วมรณรงค์ประชาสัมพันธ์ให้ชาวบ้านไปใช้สิทธิออกเสียงเลือกตั้ง		
ข้าพเจ้าจะสมัครเป็นเจ้าหน้าที่สังเกตการณ์เลือกตั้งประจำหน่วยเลือกตั้ง		
ข้าพเจ้าจะเป็นตัวแทนประชาชนร้องเรียนผู้บริหารเร่งแก้ไขปัญหาชุมชน		
ข้าพเจ้าจะวิพากษ์วิจารณ์การเคลื่อนไหวทางการเมืองของนักการเมือง		
ข้าพเจ้าจะเป็นผู้ริเริ่มประเด็นพูดคุยทางด้านการเมือง		
ข้าพเจ้าจะชักจูงผู้อื่นให้เลือกตั้งผู้ที่ตนสนับสนุน		
ข้าพเจ้าจะเข้าร่วมประชุมหรือชุมนุมทางการเมืองทุกครั้งถ้ามีโอกาสเหมาะสม		
ข้าพเจ้าจะบริจาคเงินสนับสนุนกิจกรรมทางการเมืองของชุมชน หรือจังหวัด		
ข้าพเจ้าจะเข้าร่วมรณรงค์เพื่อความถูกต้องและยุติธรรมทางการเมือง		
ข้าพเจ้าจะเสนอชื่อตนเองเป็นผู้แข่งขันทางการเมืองในระดับประเทศหรือท้องถิ่น		



ภาคผนวก จ

รายนามผู้เข้ารับการศึกษาประกอบมัตมมนา

การทดลองใช้รูปแบบการพัฒนาการมีส่วนร่วมทางการเมืองของประชาชน

มหาวิทยาลัยราชภัฏมหาสารคาม  
RAJABHAT MAHASARAKHAM UNIVERSITY

รายนามผู้เข้ารับการศึกษาอบรมสัมมนาการทดลองใช้รูปแบบการพัฒนาการมีส่วนร่วมทางการเมือง  
ของประชาชน

1. นายบรรจง ศรีคราม
2. นายสศไส ไชยชาติ
3. นายสุบิน พานิชย์ดี
4. นายทวี พรหมคำบุตร
5. นายสุริยงค์ โชติจำรัส
6. นายสายันต์ อาทะวิมล
7. นายหนูพา จันทะศักดิ์
8. นางภักวดี พันภู
9. นางคอกไม้ จินศิริ
10. นายคเนตร จันพรมธุ
11. นายทองมา ฐานะ
12. นายวันดี เขจรักษ์
13. นายสุจิต วรรณโนมัย
14. นางเครือวัลย์ เหมพิพัฒ
15. นางพรชิตา อุ่นบุญเรือง
16. นางนิพาพรรณ ถิตย์वाद
17. นายปัญญาประกรณ์ โพธิ์ศรี
18. นางอุไรวรรณ ชาติพรม
19. นายสมดี ศรีวิไล
20. นายพิชิต เขจรแห
21. นายห้วน เขจรักษ์
22. นางชุตาวดี คุณเลิศ
23. นางมะลิจันทร์ เขจรกุล
24. นางสาวนฤมล ตาลจรัส
25. นางสาวอุมาพร ชอบดี
26. นางทองคำ ชันโอฟาร
27. นางวิลา เขจรักษ์



มหาวิทยาลัยราชภัฏมหาสารคาม  
MAHARAJABHAI MAHASARAKHAM UNIVERSITY

28. นางสาวนัฐริกา พัฒนชัย
29. นางปริมาพร นันทสมบัติ
30. นางดวงจันทร์ เสียวสด



มหาวิทยาลัยราชภัฏมหาสารคาม  
RAJABHAT MAHASARAKHAM UNIVERSITY



ภาคผนวก ฉ  
ภาพกิจกรรม

มหาวิทยาลัยราชภัฏมหาสารคาม  
RAJABHAT MAHASARAKHAM UNIVERSITY

การวิจัยระยะที่ 1

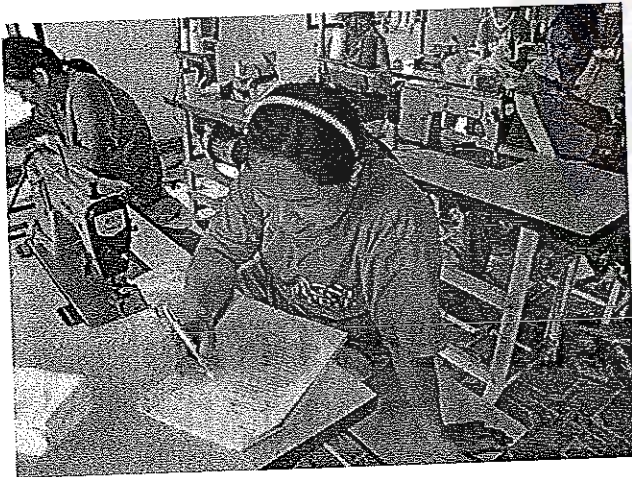
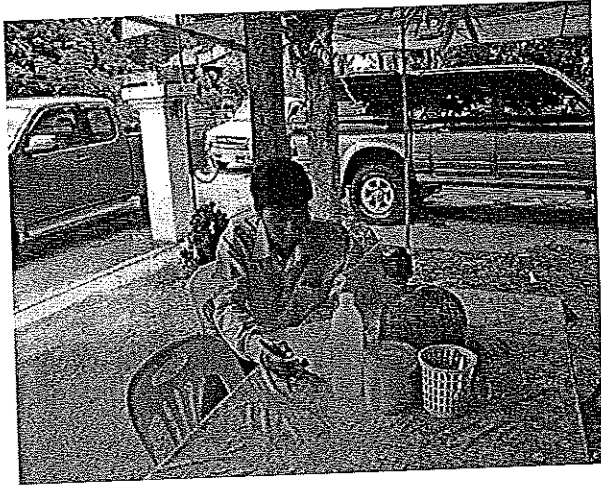
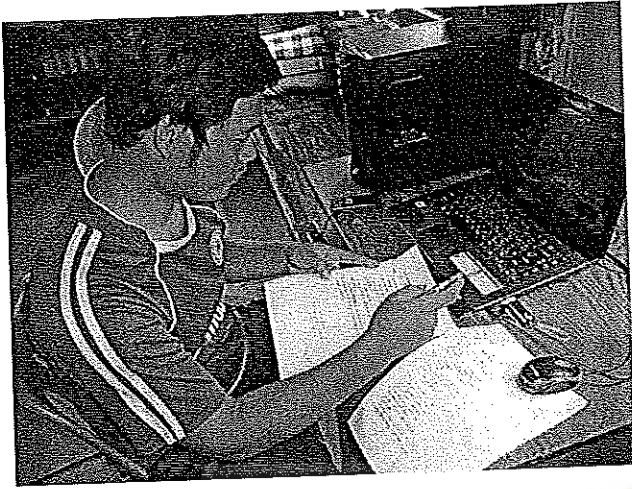

ภาพภาคผนวกที่ 1 ตอบแบบสอบถามการมีส่วนร่วมทางการเมืองของประชาชน



การวิจัยระยะที่ 2

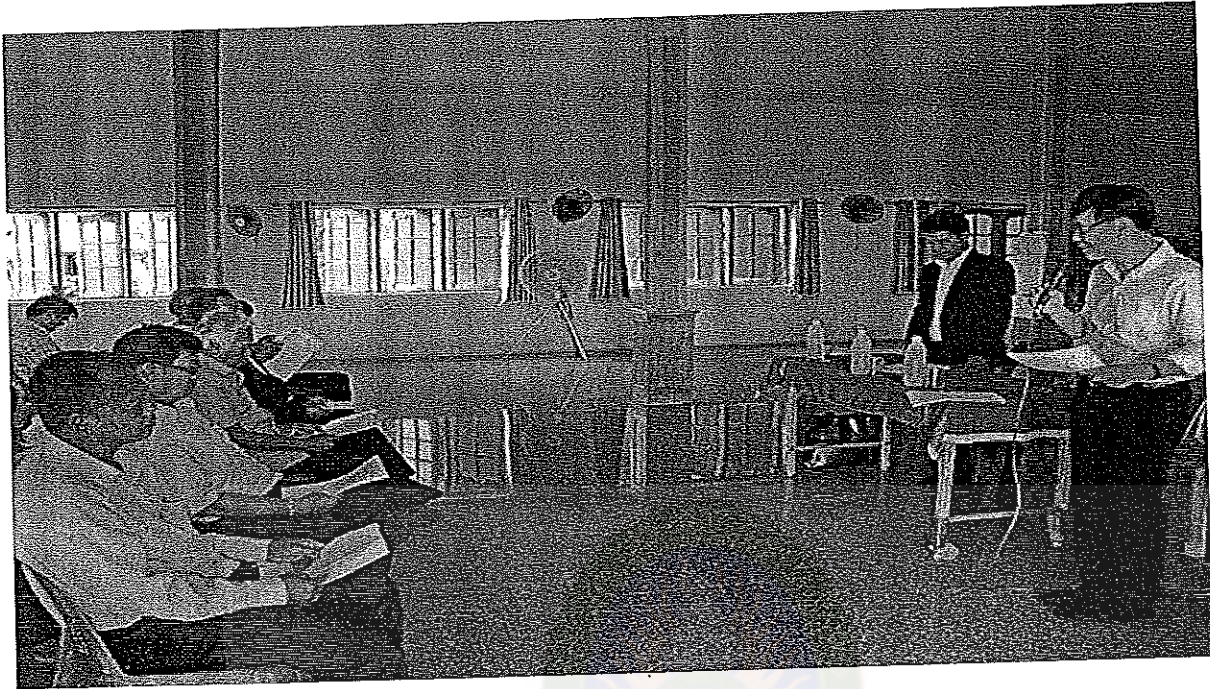

ภาพภาคผนวกที่ 2 พิธีกรและผู้วิจัยนำเสนอรูปแบบการมีส่วนร่วมทางการเมืองของประชาชน

การวิจัยระยะที่ 2

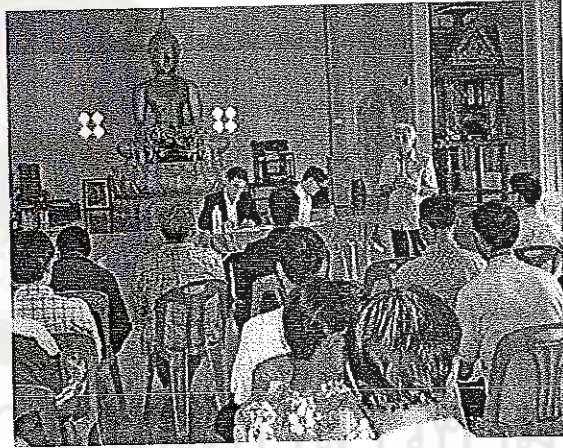

RAJABHAT MAHASARAKHAM UNIVERSITY

ภาพภาคผนวกที่ 3 ผู้เชี่ยวชาญ นักวิชาการ และประชาชนร่วมกันวิพากษ์รูปแบบ

การวิจัยระยะที่ 2

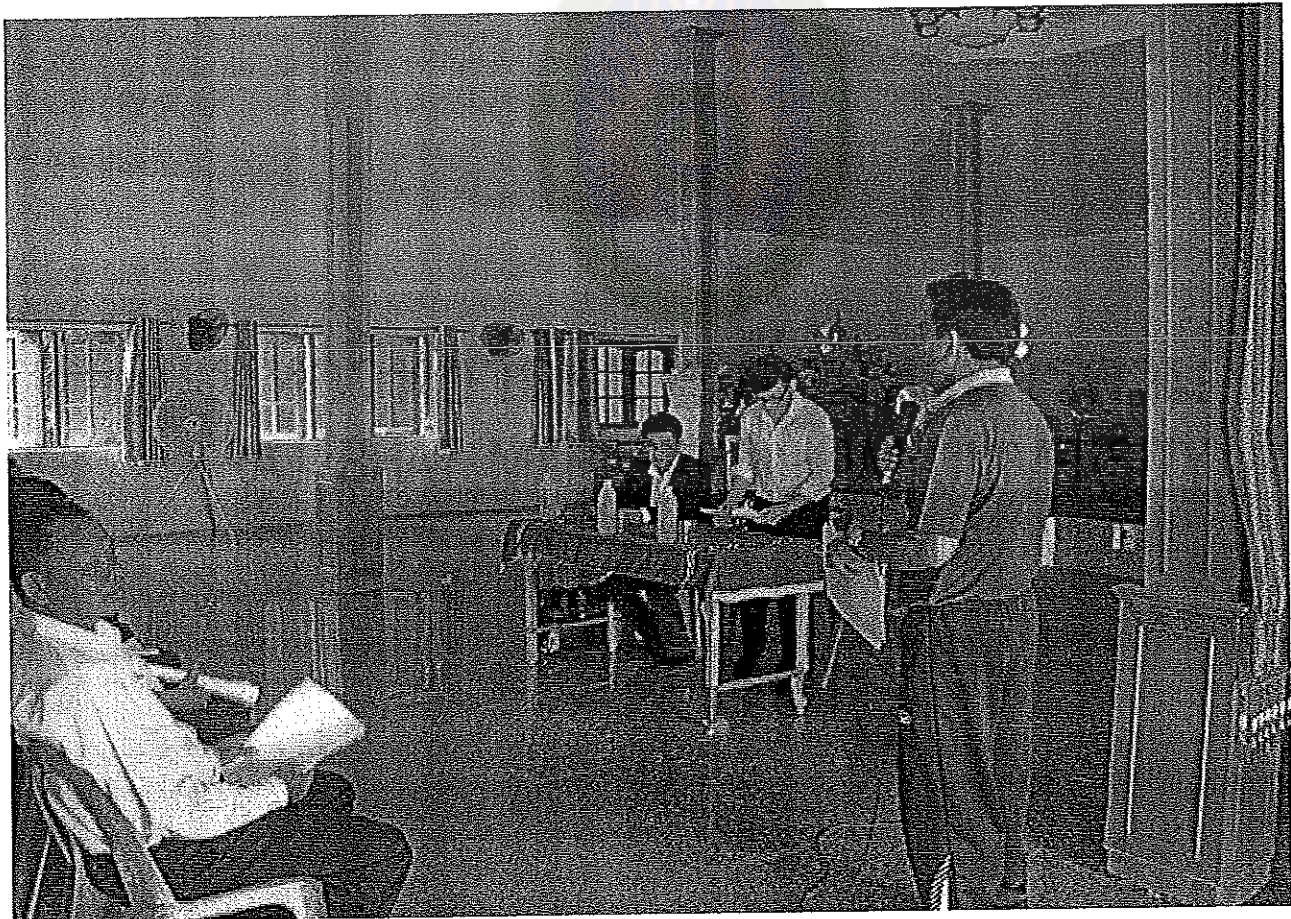

ภาพภาคผนวกที่ 4 นักวิชาการ ร่วมกันวิพากษ์รูปแบบ

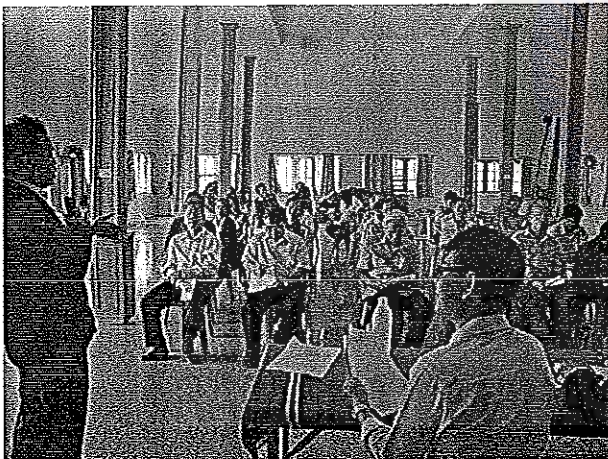

ภาพภาคผนวกที่ 5 อบรมการใช้รูปแบบการมีส่วนร่วมทางการเมืองของประชาชน วันที่ 27-28 เมษายน 2556 ณ ศาลาวัฒนธรรมสังฆเปลือย อำเภอสามชัย จังหวัดกาฬสินธุ์