



มหาวิทยาลัยราชภัฏมหาสารคาม
RAJABHAT MAHASARAKHAM UNIVERSITY

ภาคผนวก ก
หนังสือจากบัณฑิตวิทยาลัยขอผู้เชี่ยวชาญตรวจสอบคุณภาพเครื่องมือการวิจัย

มหาวิทยาลัยราชภัฏมหาสารคาม
RAJABHAT MAHASARAKHAM UNIVERSITY



ที่ ศธ ๐๕๔๐.๐๑/ว๐๕๑๓

บัณฑิตวิทยาลัย

มหาวิทยาลัยราชภัฏมหาสารคาม

อ.เมือง จ.มหาสารคาม ๔๔๐๐๑

๑๘ พฤษภาคม ๒๕๕๖

เรื่อง ขอเรียนเชิญเป็นผู้เชี่ยวชาญตรวจสอบเครื่องมือการวิจัย

เรียน ดร.สุเมธ ตันติเวชกุล (ผู้ทรงคุณวุฒิ)

ด้วยนายวัชรพงศ์ ศรีสำราญ เลขประจำตัว ๕๔๕๒๘๐๐๒๐๑๑๔ นักศึกษาปริญญาเอก สาขานวัตกรรมเพื่อการพัฒนาท้องถิ่น รูปแบบการศึกษานอกเวลาราชการ ศูนย์มหาวิทยาลัยราชภัฏมหาสารคาม กำลังทำวิทยานิพนธ์ เรื่อง “รูปแบบการสร้างเกษตรกรต้นแบบโดยใช้หลักปรัชญาของเศรษฐกิจพอเพียงในพื้นที่ดำเนินงานของศูนย์ศึกษากาพัฒนาภูพานอันเนื่องมาจากพระราชดำริ จังหวัดสกลนคร” เพื่อให้การวิจัยดำเนินไปด้วยความเรียบร้อย บรรลุตามวัตถุประสงค์

บัณฑิตวิทยาลัย มหาวิทยาลัยราชภัฏมหาสารคาม จึงใคร่ขอเรียนเชิญท่านเป็นผู้ทรงคุณวุฒิ ให้คำแนะนำปรึกษาวิทยานิพนธ์ ดังเอกสารที่แนบมาพร้อมนี้

จึงเรียนมาเพื่อ โปรดพิจารณา และหวังเป็นอย่างยิ่งว่าจะได้รับความร่วมมือจากท่าน ด้วยดี ขอขอบคุณมา ณ โอกาสนี้

ขอแสดงความนับถือ

(ผู้ช่วยศาสตราจารย์ ดร.เกรียงศักดิ์ ไพรรธรรม)

คณบดีบัณฑิตวิทยาลัย

บัณฑิตวิทยาลัย

โทรศัพท์, โทรสาร ๐-๔๓๗๒-๕๔๓๘



ที่ ศธ ๐๕๔๐.๐๑/ว๐๕๑๓

บัณฑิตวิทยาลัย

มหาวิทยาลัยราชภัฏมหาสารคาม

อ.เมือง จ.มหาสารคาม ๔๔๐๐๑

๑๘ พฤษภาคม ๒๕๕๖

เรื่อง ขอเรียนเชิญเป็นผู้เชี่ยวชาญตรวจสอบเครื่องมือการวิจัย

เรียน รศ.ดร.พงษ์ศักดิ์ สุริยวนากุล

ด้วยนายวัชรพงศ์ ศรีสำราญ เลขประจำตัว ๕๔๕๒๘๐๐๒๐๑๑๔ นักศึกษาปริญญาเอก สาขานวัตกรรมเพื่อการพัฒนาท้องถิ่น รูปแบบการศึกษานอกเวลาราชการ ศูนย์มหาวิทยาลัยราชภัฏมหาสารคาม กำลังทำวิทยานิพนธ์ เรื่อง “รูปแบบการสร้างเกษตรกรต้นแบบโดยใช้หลักปรัชญาของเศรษฐกิจพอเพียงในพื้นที่ดำเนินงานของศูนย์ศึกษการพัฒนาภูพานอันเนื่องมาจากพระราชดำริ จังหวัดสกลนคร” เพื่อให้การวิจัยดำเนินไปด้วยความเรียบร้อย บรรลุตามวัตถุประสงค์

บัณฑิตวิทยาลัย มหาวิทยาลัยราชภัฏมหาสารคาม จึงใคร่ขอเรียนเชิญท่านเป็นผู้ทรงคุณวุฒิ ให้คำแนะนำปรึกษาวิทยานิพนธ์ ดังเอกสารที่แนบมาพร้อมนี้ จึงเรียนมาเพื่อโปรดพิจารณา และหวังเป็นอย่างยิ่งว่าจะได้รับความร่วมมือจากท่านด้วยดี ขอขอบคุณมา ณ โอกาสนี้

ขอแสดงความนับถือ

(ผู้ช่วยศาสตราจารย์ ดร.เกรียงศักดิ์ ไพรวรรณ)

คณบดีบัณฑิตวิทยาลัย

บัณฑิตวิทยาลัย

โทรศัพท์, โทรสาร ๐ - ๔๓๓๒ - ๕๔๓๘



ที่ ศธ ๐๕๔๐.๐๑/ว๐๕๑๓

บัณฑิตวิทยาลัย

มหาวิทยาลัยราชภัฏมหาสารคาม

อ.เมือง จ.มหาสารคาม ๔๔๐๐๑

๑๘ พฤษภาคม ๒๕๕๖

เรื่อง ขอเรียนเชิญเป็นผู้เชี่ยวชาญตรวจสอบเครื่องมือการวิจัย

เรียน คุณสุวัฒน์ เทพอาร์ักษ์ (ผู้ทรงคุณวุฒิ)

ด้วยนายวัชรพงศ์ ศรีสำราญ เลขประจำตัว ๕๔๕๒๘๐๐๒๐๑๑๔ นักศึกษาปริญญาเอก สาขาวัฒนธรรมเพื่อการพัฒนาท้องถิ่น รูปแบบการศึกษานอกเวลาราชการ ศูนย์มหาวิทยาลัยราชภัฏมหาสารคาม กำลังทำวิทยานิพนธ์ เรื่อง “รูปแบบการสร้างเกษตรกรรมต้นแบบโดยใช้หลักปรัชญาของเศรษฐกิจพอเพียงในพื้นที่ดำเนินงานของศูนย์ศึกษากาพัฒนาอุทยานอันเนื่องมาจากพระราชดำริ จังหวัดสกลนคร” เพื่อให้การวิจัยดำเนินไปด้วยความเรียบร้อย บรรลุตามวัตถุประสงค์

บัณฑิตวิทยาลัย มหาวิทยาลัยราชภัฏมหาสารคาม จึงใคร่ขอเรียนเชิญท่านเป็นผู้ทรงคุณวุฒิ ให้คำแนะนำปรึกษางานวิทยานิพนธ์ ดังเอกสารที่แนบมาพร้อมนี้

จึงเรียนมาเพื่อ โปรดพิจารณา และหวังเป็นอย่างยิ่งว่าจะได้รับความร่วมมือจากท่าน ด้วยดี ขอขอบคุณมา ณ โอกาสนี้

ขอแสดงความนับถือ

(ผู้ช่วยศาสตราจารย์ ดร.เกรียงศักดิ์ ไพรรณ)

คณบดีบัณฑิตวิทยาลัย

บัณฑิตวิทยาลัย

โทรศัพท์, โทรสาร ๐ - ๔๓๗๒ - ๕๔๓๘



ที่ ศธ ๐๕๔๐.๐๑/ว๐๕๑๓

บัณฑิตวิทยาลัย

มหาวิทยาลัยราชภัฏมหาสารคาม

อ.เมือง จ.มหาสารคาม ๔๔๐๐๑

๑๘ พฤษภาคม ๒๕๕๖

เรื่อง ขอเรียนเชิญเป็นผู้เชี่ยวชาญตรวจสอบเครื่องมือการวิจัย

เรียน ดร.พิสุทธิ วิจารณ์สรณ์ (ผู้ทรงคุณวุฒิ)

ด้วยนายวัชรพงศ์ ศรีสำราญ เลขประจำตัว ๕๕๕๒๘๐๐๒๐๑๑๔ นักศึกษาปริญญาเอก สาขานวัตกรรมเพื่อการพัฒนาท้องถิ่น รูปแบบการศึกษานอกเวลาราชการ ศูนย์มหาวิทยาลัยราชภัฏมหาสารคาม กำลังทำวิทยานิพนธ์ เรื่อง “รูปแบบการสร้างเกษตรกรต้นแบบโดยใช้หลักปรัชญาของเศรษฐกิจพอเพียงในพื้นที่ดำเนินงานของศูนย์ศึกษาการพัฒนาภูพานอันเนื่องมาจากพระราชดำริ จังหวัดสกลนคร” เพื่อให้การวิจัยดำเนินไปด้วยความเรียบร้อย บรรลุตามวัตถุประสงค์

บัณฑิตวิทยาลัย มหาวิทยาลัยราชภัฏมหาสารคาม จึงใคร่ขอเรียนเชิญท่านเป็นผู้ทรงคุณวุฒิ ให้คำแนะนำปรึกษางานวิทยานิพนธ์ ดังเอกสารที่แนบมาพร้อมนี้ จึงเรียนมาเพื่อ โปรดพิจารณา และหวังเป็นอย่างยิ่งว่าจะได้รับความร่วมมือจากท่านด้วยดี ขอขอบคุณมา ณ โอกาสนี้

ขอแสดงความนับถือ

(ผู้ช่วยศาสตราจารย์ ดร.เกรียงศักดิ์ ไพโรวรรณ)

คณบดีบัณฑิตวิทยาลัย

บัณฑิตวิทยาลัย

โทรศัพท์, โทรสาร ๐ - ๔๓๗๒ - ๕๕๓๘



ที่ ศธ ๐๕๔๐.๐๑/ว๐๕๑๓

บัณฑิตวิทยาลัย

มหาวิทยาลัยราชภัฏมหาสารคาม

อ.เมือง จ.มหาสารคาม ๔๔๐๐๑

๑๘ พฤษภาคม ๒๕๕๖

เรื่อง ขอเรียนเชิญเป็นผู้เชี่ยวชาญตรวจสอบเครื่องมือการวิจัย

เรียน คร.รัชชัย ฌ นคร (ผู้ทรงคุณวุฒิ)

ด้วยนายวัชรพงศ์ ศรีสำราญ เลขประจำตัว ๕๔๕๒๘๐๐๒๐๑๑๔ นักศึกษาปริญญาเอก สาขานวัตกรรมเพื่อการพัฒนาท้องถิ่น รูปแบบการศึกษานอกเวลาราชการ ศูนย์มหาวิทยาลัยราชภัฏมหาสารคาม กำลังทำวิทยานิพนธ์ เรื่อง “รูปแบบการสร้างเกษตรกรต้นแบบโดยใช้หลักปรัชญาของเศรษฐกิจพอเพียงในพื้นที่ดำเนินงานของศูนย์ศึกษการพัฒนาภูพานอันเนื่องมาจากพระราชดำริ จังหวัดสกลนคร” เพื่อให้การวิจัยดำเนินไปด้วยความเรียบร้อย บรรลุตามวัตถุประสงค์

บัณฑิตวิทยาลัย มหาวิทยาลัยราชภัฏมหาสารคาม จึงใคร่ขอเรียนเชิญท่านเป็นผู้ทรงคุณวุฒิ ให้คำแนะนำปรึกษางานวิทยานิพนธ์ ดังเอกสารที่แนบมาพร้อมนี้ จึงเรียนมาเพื่อ โปรดพิจารณา และหวังเป็นอย่างยิ่งว่าจะได้รับความร่วมมือจากท่าน ด้วยดี ขอขอบคุณมา ณ โอกาสนี้

ขอแสดงความนับถือ

(ผู้ช่วยศาสตราจารย์ ดร.เกรียงศักดิ์ ไพรรพรณ)

คณบดีบัณฑิตวิทยาลัย

บัณฑิตวิทยาลัย

โทรศัพท์, โทรสาร ๐ - ๔๓๗๒ - ๕๔๓๘



ที่ ศธ ๐๕๔๐.๐๑/ว๐๕๑๓

บัณฑิตวิทยาลัย

มหาวิทยาลัยราชภัฏมหาสารคาม

อ.เมือง จ.มหาสารคาม ๔๔๐๐๑

๑๘ พฤษภาคม ๒๕๕๖

เรื่อง ขอเรียนเชิญเป็นผู้เชี่ยวชาญตรวจสอบเครื่องมือการวิจัย

เรียน คุณชนะไชย วัฒนา (ผู้ทรงคุณวุฒิ)

ด้วยนายวัชรพงศ์ ศรีสำราญ เลขประจำตัว ๕๕๕๒๘๐๐๒๐๑๑๔ นักศึกษาปริญญาเอก สาขานวัตกรรมเพื่อการพัฒนาท้องถิ่น รูปแบบการศึกษานอกเวลาราชการ ศูนย์มหาวิทยาลัยราชภัฏมหาสารคาม กำลังทำวิทยานิพนธ์ เรื่อง “รูปแบบการสร้างเกษตรกรต้นแบบโดยใช้หลักปรัชญาของเศรษฐกิจพอเพียงในพื้นที่ดำเนินงานของศูนย์ศึกษการพัฒนาภูพานอันเนื่องมาจากพระราชดำริ จังหวัดสกลนคร” เพื่อให้การวิจัยดำเนินไปด้วยความเรียบร้อย บรรลุตามวัตถุประสงค์

บัณฑิตวิทยาลัย มหาวิทยาลัยราชภัฏมหาสารคาม จึงใคร่ขอเรียนเชิญท่านเป็นผู้ทรงคุณวุฒิ ให้คำแนะนำปรึกษางานวิทยานิพนธ์ ดังเอกสารที่แนบมาพร้อมนี้ จึงเรียนมาเพื่อโปรดพิจารณา และหวังเป็นอย่างยิ่งว่าจะได้รับความร่วมมือจากท่านด้วยดี ขอขอบคุณมา ณ โอกาสนี้

ขอแสดงความนับถือ

(ผู้ช่วยศาสตราจารย์ ดร.เกรียงศักดิ์ ไพวรธรรม)

คณบดีบัณฑิตวิทยาลัย

บัณฑิตวิทยาลัย

โทรศัพท์, โทรสาร ๐-๔๓๓๒-๕๔๓๘



ที่ ศธ ๐๕๔๐.๐๑/ว๐๕๑๓

บัณฑิตวิทยาลัย

มหาวิทยาลัยราชภัฏมหาสารคาม

อ.เมือง จ.มหาสารคาม ๔๔๐๐๑

๑๘ พฤษภาคม ๒๕๕๖

เรื่อง ขอเรียนเชิญเป็นผู้เชี่ยวชาญตรวจสอบเครื่องมือการวิจัย

เรียน คุณประดัด กลัดเข็มเพชร (ผู้ทรงคุณวุฒิ)

ด้วยนายวัชรพงศ์ ศรีสำราญ เลขประจำตัว ๕๔๘๒๘๐๐๒๐๑๑๔ นักศึกษาปริญญาเอก สาขานวัตกรรมเพื่อการพัฒนาท้องถิ่น รูปแบบการศึกษานอกเวลาราชการ ศูนย์มหาวิทยาลัยราชภัฏมหาสารคาม กำลังทำวิทยานิพนธ์ เรื่อง “รูปแบบการสร้างเกษตรกรต้นแบบโดยใช้หลักปรัชญาของเศรษฐกิจพอเพียงในพื้นที่ดำเนินงานของศูนย์ศึกษาการพัฒนาภูพานอันเนื่องมาจากพระราชดำริ จังหวัดสกลนคร” เพื่อให้การวิจัยดำเนินไปด้วยความเรียบร้อย บรรลุตามวัตถุประสงค์

บัณฑิตวิทยาลัย มหาวิทยาลัยราชภัฏมหาสารคาม จึงใคร่ขอเรียนเชิญท่านเป็นผู้ทรงคุณวุฒิ ให้คำแนะนำปรึกษาวิทยานิพนธ์ ดังเอกสารที่แนบมาพร้อมนี้
จึงเรียนมาเพื่อโปรดพิจารณา และหวังเป็นอย่างยิ่งว่าจะได้รับความร่วมมือจากท่านด้วยดี ขอขอบคุณมา ณ โอกาสนี้

ขอแสดงความนับถือ



(ผู้ช่วยศาสตราจารย์ ดร.เกรียงศักดิ์ ไพรวรรณ)

คณบดีบัณฑิตวิทยาลัย

บัณฑิตวิทยาลัย

โทรศัพท์, โทรสาร ๐ - ๔๓๗๒ - ๕๔๓๘



ที่ ศธ ๐๕๔๐.๐๑/ว๐๕๑๓

บัณฑิตวิทยาลัย

มหาวิทยาลัยราชภัฏมหาสารคาม

อ.เมือง จ.มหาสารคาม ๔๔๐๐๑

๑๘ พฤษภาคม ๒๕๕๖

เรื่อง ขอเรียนเชิญเป็นผู้เชี่ยวชาญตรวจสอบเครื่องมือการวิจัย

เรียน คุณปัญญา เข็มอ่อน (ผู้ทรงคุณวุฒิ)

ด้วยนายวัชรพงศ์ ศรีสำราญ เลขประจำตัว ๕๕๕๒๘๐๐๒๐๑๑๔ นักศึกษาปริญญาเอก สาขานวัตกรรมเพื่อการพัฒนาท้องถิ่น รูปแบบการศึกษานอกเวลาราชการ ศูนย์มหาวิทยาลัยราชภัฏมหาสารคาม กำลังทำวิทยานิพนธ์ เรื่อง “รูปแบบการสร้างเกษตรกรต้นแบบโดยใช้หลักปรัชญาของเศรษฐกิจพอเพียงในพื้นที่ดำเนินงานของศูนย์ศึกษาการพัฒนาภูพานอันเนื่องมาจากพระราชดำริ จังหวัดสกลนคร” เพื่อให้การวิจัยดำเนินไปด้วยความเรียบร้อย บรรลุตามวัตถุประสงค์

บัณฑิตวิทยาลัย มหาวิทยาลัยราชภัฏมหาสารคาม จึงใคร่ขอเรียนเชิญท่านเป็นผู้ทรงคุณวุฒิ ให้คำแนะนำปรึกษางานวิทยานิพนธ์ ดังเอกสารที่แนบมาพร้อมนี้ จึงเรียนมาเพื่อ โปรดพิจารณา และหวังเป็นอย่างยิ่งว่าจะได้รับความร่วมมือจากท่านด้วยดี ขอขอบคุณมา ณ โอกาสนี้

ขอแสดงความนับถือ

(ผู้ช่วยศาสตราจารย์ ดร.เกรียงศักดิ์ ไพรวรรณ)

คณบดีบัณฑิตวิทยาลัย

บัณฑิตวิทยาลัย

โทรศัพท์, โทรสาร ๐ - ๔๓๑๒ - ๕๔๓๘



บันทึกข้อความ

ส่วนราชการบัณฑิตวิทยาลัย มหาวิทยาลัยราชภัฏมหาสารคาม โทร ๓๐๐

ที่ บว. ๖๐๔๘๓/๒๕๕๖

วันที่

๑๘ พฤษภาคม ๒๕๕๖

เรื่อง ขอเรียนเชิญเป็นผู้เชี่ยวชาญตรวจสอบเครื่องมือการวิจัย

เรียน ผศ. ดร. วิมลมาศ ปทุมวณิชกุล

ด้วยนายวัชรพงศ์ ศรีสำราญรหัสประจำตัว ๕๔๕๒๘๐๐๒๐๑๑๔ นักศึกษาปริญญาเอก สาขานวัตกรรมเพื่อการพัฒนาท้องถิ่น รูปแบบการศึกษานอกเวลาราชการ ศูนย์มหาวิทยาลัยราชภัฏมหาสารคาม กำลังทำวิทยานิพนธ์ เรื่อง “รูปแบบการสร้างเกษตรกรต้นแบบโดยใช้หลักปรัชญาของเศรษฐกิจพอเพียงในพื้นที่ดำเนินงานของศูนย์ศึกษาการพัฒนาภูพานอันเนื่องมาจากพระราชดำริ จังหวัดสกลนคร”

- เพื่อ ตรวจสอบความถูกต้องด้านเนื้อหา ภาษา
 ตรวจสอบด้านการวัดผลและประเมินผล
 ตรวจสอบด้านสถิติ การวิจัย
 อื่นๆ ระบุ.....

จึงเรียนมาเพื่อ โปรดพิจารณา และหวังเป็นอย่างยิ่งว่าจะได้รับความร่วมมือจากท่าน ด้วยดี ขอขอบคุณมา ณ โอกาสนี้

ขอแสดงความนับถือ

(ผู้ช่วยศาสตราจารย์ ดร.เกรียงศักดิ์ ไพรวรรณ)

คณบดีบัณฑิตวิทยาลัย



บันทึกข้อความ

ส่วนราชการบัณฑิตวิทยาลัย มหาวิทยาลัยราชภัฏมหาสารคาม โทร ๓๐๐

ที่ บว. ๖๐๔๘๓/๒๕๕๖

วันที่

๑๘ พฤษภาคม ๒๕๕๖

เรื่อง ขอรเรียนเชิญเป็นผู้เชี่ยวชาญตรวจสอบเครื่องมือการวิจัย

เรียน อาจารย์ ดร.อุทัย โศตรตก

ด้วยนายวัชรพงศ์ ศรีสำราญรหัสประจำตัว ๕๕๕๒๘๐๐๒๐๑๑๔ นักศึกษาปริญญาเอก สาขานวัตกรรมเพื่อการพัฒนาท้องถิ่น รูปแบบการศึกษานอกเวลาราชการ ศูนย์มหาวิทยาลัยราชภัฏมหาสารคาม กำลังทำวิทยานิพนธ์ เรื่อง “รูปแบบการสร้างเกษตรกรต้นแบบโดยใช้หลักปรัชญาของเศรษฐกิจพอเพียงในพื้นที่ดำเนินงานของศูนย์ศึกษาการพัฒนาภูพานอันเนื่องมาจากพระราชดำริ จังหวัดสกลนคร”

- เพื่อ ตรวจสอบความถูกต้องด้านเนื้อหา ภาษา
- ตรวจสอบด้านการวัดผลและประเมินผล
- ตรวจสอบด้านสถิติ การวิจัย
- อื่นๆ ระบุ.....

จึงเรียนมาเพื่อโปรดพิจารณา และหวังเป็นอย่างยิ่งว่าจะได้รับความร่วมมือจากท่านด้วยดี ขอขอบคุณมา ณ โอกาสนี้

ขอแสดงความนับถือ

(ผู้ช่วยศาสตราจารย์ ดร.เกรียงศักดิ์ ไพวรรณ)

คณบดีบัณฑิตวิทยาลัย



บันทึกข้อความ

ส่วนราชการบัณฑิตวิทยาลัย มหาวิทยาลัยราชภัฏมหาสารคาม โทร ๓๐๐

ที่ บว. ๖๐๔๘๓/๒๕๕๖

วันที่

๑๘ พฤษภาคม ๒๕๕๖

เรื่อง ขอเรียนเชิญเป็นผู้เชี่ยวชาญตรวจสอบเครื่องมือการวิจัย

เรียน อาจารย์ ดร. ประสพสุข ฤทธิเดช

ด้วยนายวัชรพงศ์ ศรีสำราญรหัสประจำตัว ๕๕๕๒๘๐๐๒๐๑๑๔ นักศึกษาปริญญาเอก สาขานวัตกรรมเพื่อการพัฒนาท้องถิ่น รูปแบบการศึกษานอกเวลาราชการ ศูนย์มหาวิทยาลัยราชภัฏมหาสารคาม กำลังทำวิทยานิพนธ์ เรื่อง “รูปแบบการสร้างเกษตรกรต้นแบบโดยใช้หลักปรัชญาของเศรษฐกิจพอเพียงในพื้นที่ดำเนินงานของศูนย์ศึกษากาพัฒนาภูพานอันเนื่องมาจากพระราชดำริ จังหวัดสกลนคร”

- เพื่อ ตรวจสอบความถูกต้องด้านเนื้อหา ภาษา
 ตรวจสอบด้านการวัดผลและประเมินผล
 ตรวจสอบด้านสถิติ การวิจัย
 อื่นๆ ระบุ.....

จึงเรียนมาเพื่อโปรดพิจารณา และหวังเป็นอย่างยิ่งว่าจะได้รับความร่วมมือจากท่าน
 ด้วยดี ขอขอบคุณมา ณ โอกาสนี้

ขอแสดงความนับถือ

(ผู้ช่วยศาสตราจารย์ ดร.เกรียงศักดิ์ ไพวรธรรม)

คณบดีบัณฑิตวิทยาลัย



บันทึกข้อความ

ส่วนราชการบัณฑิตวิทยาลัย มหาวิทยาลัยราชภัฏมหาสารคาม โทร ๓๐๐

ที่ บว. ๖๐๔๘๓/๒๕๕๖

วันที่ ๑๘ พฤษภาคม ๒๕๕๖

เรื่อง ขอเรียนเชิญเป็นผู้เชี่ยวชาญตรวจสอบเครื่องมือการวิจัย

เรียน รศ. ดร. ประภัสสร ปรีเอี่ยม

ด้วยนายวัชรพงศ์ ศรีสำราญรหัสประจำตัว ๕๕๘๒๘๐๐๒๐๑๑๔ นักศึกษาปริญญาเอก สาขานวัตกรรมเพื่อการพัฒนาท้องถิ่น รูปแบบการศึกษานอกเวลาราชการ ศูนย์มหาวิทยาลัยราชภัฏมหาสารคาม กำลังทำวิทยานิพนธ์ เรื่อง “รูปแบบการสร้างเกษตรกรต้นแบบโดยใช้หลักปรัชญาของเศรษฐกิจพอเพียงในพื้นที่ดำเนินงานของศูนย์ศึกษการพัฒนาภูพานอันเนื่องมาจากพระราชดำริ จังหวัดสกลนคร”

- เพื่อ ตรวจสอบความถูกต้องด้านเนื้อหา ภาษา
 ตรวจสอบด้านการวัดผลและประเมินผล
 ตรวจสอบด้านสถิติ การวิจัย
 อื่นๆ ระบุ.....

จึงเรียนมาเพื่อโปรดพิจารณา และหวังเป็นอย่างยิ่งว่าจะได้รับความร่วมมือจากท่าน
 ด้วยดี ขอขอบคุณมา ณ โอกาสนี้

ขอแสดงความนับถือ

(ผู้ช่วยศาสตราจารย์ ดร.เกรียงศักดิ์ ไพรรณ)

คณบดีบัณฑิตวิทยาลัย

ภาคผนวก ข เครื่องมือที่ใช้ในงานวิจัย

มหาวิทยาลัยราชภัฏมหาสารคาม
RAJABHAT MAHASARAKHAM UNIVERSITY

แบบสัมภาษณ์สำหรับงานวิจัย

เรื่อง

รูปแบบการสร้างเกษตรกรต้นแบบโดยใช้หลักปรัชญาของเศรษฐกิจพอเพียงในพื้นที่
ดำเนินงานของศูนย์ศึกษาการพัฒนาภูพานอันเนื่องมาจากพระราชดำริ จังหวัด
สกลนคร

คำชี้แจง

1. แบบทดสอบประกอบด้วย 4 ตอน ดังนี้

ตอนที่ 1 ภูมิสังคมของเกษตรกรต้นแบบในพื้นที่หมู่บ้านบริวารรอบศูนย์ศึกษาการ

พัฒนา

ภูพานอันเนื่องมาจากพระราชดำริ จังหวัดสกลนคร

ตอนที่ 2 ชุดความรู้ที่เหมาะสมที่จะนำไปสู่รูปแบบการสร้างเกษตรกรต้นแบบในพื้นที่
ดำเนินงานของศูนย์ศึกษาการพัฒนาภูพานอันเนื่องมาจากพระราชดำริ
จังหวัดสกลนคร

ตอนที่ 3 รูปแบบการสร้างเกษตรกรต้นแบบในพื้นที่ดำเนินงานของศูนย์ศึกษาการ
พัฒนาภูพานอันเนื่องมาจากพระราชดำริ จังหวัดสกลนคร

ตอนที่ 4 ปัญหาและข้อเสนอแนะเกี่ยวกับการถ่ายทอดองค์ความรู้ของเกษตรกร
ต้นแบบของศูนย์ศึกษาการพัฒนาภูพานอันเนื่องมาจากพระราชดำริ จังหวัด
สกลนคร

2. กรุณาทำเครื่องหมาย ลงใน หรือเขียนข้อความลงในช่องว่างให้ตรงกับข้อเท็จจริง
ของประชาชนผู้ให้ข้อมูล

ตอนที่ 1 ภูมิสังคมของเกษตรกรต้นแบบในพื้นที่หมู่บ้านบริวารรอบศูนย์ศึกษา
การพัฒนาภูพานอันเนื่องมาจากพระราชดำริ จังหวัดสกลนคร

1. เพศ

1) ชาย

2) หญิง

a1

2. อายุ ปี

a2

3.ชนเผ่า

- | | |
|--|--------------------------------------|
| <input type="checkbox"/> 1) ภูไท | <input type="checkbox"/> 2) ไทลาว |
| <input type="checkbox"/> 3) ไทฮ้อ | <input type="checkbox"/> 4) ไทกะเลิง |
| <input type="checkbox"/> 5) ไทโซ้ | <input type="checkbox"/> 6) ไทโย้ย |
| <input type="checkbox"/> 7) อื่นๆระบุ..... | |

4. สถานภาพ 1) โสด 2) สมรส 3) หม้าย/หย่า/ร้าง a4
5. ระดับการศึกษาสูงสุด a5

- 1) ไม่ได้เรียนหนังสือ
- 2) จบประถมศึกษาปีที่ 4
- 3) จบประถมศึกษาปีที่ 6 หรือ 7
- 4) จบมัธยมศึกษาตอนต้น
- 5) จบมัธยมศึกษาตอนปลาย หรือ ปวช.
- 6) จบอนุปริญญาหรือ ปวส.) หรือ เทียบเท่า
- 7) จบปริญญาตรี หรือ เทียบเท่า
- 8) จบสูงกว่าปริญญาตรี

6. สถานภาพทางสังคม (ตอบได้มากกว่า 1 ข้อ)

- | | | | |
|--|--|-----|-----|
| <input type="checkbox"/> 1) กำนัน/ผู้ใหญ่บ้าน | <input type="checkbox"/> 2) หมอдинอาสา | a61 | a62 |
| <input type="checkbox"/> 3) อาสาสาธารณสุขหมู่บ้าน (อสม.) | <input type="checkbox"/> 4) ไม่มีสถานะทางสังคม | a63 | a64 |
| <input type="checkbox"/> 5) อบต. | <input type="checkbox"/> 6) คณะกรรมการหมู่บ้าน | a65 | a66 |
| <input type="checkbox"/> 7) อื่นๆระบุ..... | | a67 | |

7. การเข้าเป็นสมาชิกกลุ่ม(ตอบได้มากกว่า 1 ข้อ)

- | | | | |
|--|---|-----|-----|
| <input type="checkbox"/> 1) กลุ่มสหกรณ์การเกษตร | <input type="checkbox"/> 2) กลุ่มแม่บ้าน | a71 | a72 |
| <input type="checkbox"/> 3) กลุ่มอาชีพการเกษตร | <input type="checkbox"/> 4) กลุ่มผู้ใช้น้ำ | a73 | a74 |
| <input type="checkbox"/> 5) กลุ่มลูกค้า ธกส. | <input type="checkbox"/> 6) กลุ่มอื่นๆระบุ..... | a75 | a76 |
| <input type="checkbox"/> 7) ไม่ได้เป็นสมาชิกกลุ่มใดๆ เลย | | a77 | |

8. อาชีพหลัก(ในภาคการเกษตร)

- | | |
|-----------------------------------|--|
| <input type="checkbox"/> 1) ทำนา | <input type="checkbox"/> 5) เลี้ยงสัตว์ |
| <input type="checkbox"/> 2) ทำไร่ | <input type="checkbox"/> 6) เกษตรผสมผสาน |
| <input type="checkbox"/> 3) ประมง | <input type="checkbox"/> 7) ยางพารา |

4) ทำสวน

8) อื่นๆระบุ.....

9. พื้นที่ถือครองของครัวเรือนทั้งหมด

9.1 พื้นที่ใช้ประโยชน์

ขนาด.....ไร่

a91

9.2 พื้นที่ไม่ได้ใช้ประโยชน์

ขนาด.....ไร่

a92

10. จำนวนสมาชิกในครัวเรือน (รวมผู้ให้สัมภาษณ์)

10.1 จำนวนสมาชิกในครัวเรือนทั้งหมด

จำนวน.....คน

a101

10.2 จำนวนสมาชิกที่อยู่ในช่วงอายุไม่เกิน 15 ปี

จำนวน.....คน

a102

10.3 จำนวนสมาชิกที่ทำงานการเกษตรในครัวเรือน

จำนวน.....คน

a103

10.4 จำนวนสมาชิกในครอบครัวที่ไม่ได้ทำงาน

จำนวน.....คน

a104

(ทั้งในและนอกครัวเรือน)

a11

11. มีการจ้างแรงงานเสริมในการทำเกษตรกรรม

1) มี

2) ไม่มี

12. แหล่งน้ำทำการเกษตร (ตอบได้มากกว่า 1 ข้อ)

1) แหล่งน้ำชลประทาน

2) อาศัยน้ำฝน

a121

a122

3) แหล่งน้ำธรรมชาติ

4) น้ำบาดาล

a123

a124

5) สระขุด

6) อื่นๆระบุ.....

a125

a126

a13

13. ความเพียงพอของแหล่งน้ำทำการเกษตร

1) เพียงพอ

2) ไม่เพียงพอ

14. รายได้ของครัวเรือนในรอบปีที่ผ่านมา รวมทั้งสิ้น

.....บาท

a14

14.1 รายได้ในภาคการเกษตร

จำนวน.....บาท

a141

14.1.1 ทำนา

จำนวน.....บาท

a1411

14.1.2 ทำไร่

จำนวน.....บาท

a1412

14.1.3 ประมง/เลี้ยงสัตว์น้ำ

จำนวน.....บาท

a1413

14.1.4 ทำสวน

จำนวน.....บาท

a1414

14.1.5 เลี้ยงสัตว์

จำนวน.....บาท

a1415

14.1.6 รายได้อื่นๆระบุ.....

จำนวน.....บาท

a1416

14.2 รายได้นอกภาคการเกษตร

จำนวน.....บาท

a142

14.2.1 ค่าขาย

จำนวน.....บาท

a1421

14.2.2 รับจ้างทั่วไป

จำนวน.....บาท

a1422

14.2.3 รายได้จากกรรับราชการ/เอกชน	จำนวน.....บาท	a1423
14.2.4 รายได้จากบุตรหลานส่งมาให้	จำนวน.....บาท	a1424
14.2.5 รายได้อื่นๆระบุ.....	จำนวน.....บาท	a1425

15. ในรอบปีที่ผ่านมาค่าใช้จ่ายในการลงทุนประกอบอาชีพในภาคการเกษตร

ของครัวเรือน	จำนวน.....บาท	a15
15.1 ค่าใช้จ่ายในการทำนา	จำนวน.....บาท	a151
15.2 ทำไร่	จำนวน.....บาท	a152
15.3 ประมง/เลี้ยงสัตว์น้ำ	จำนวน.....บาท	a153
15.4 ทำสวน	จำนวน.....บาท	a154
15.5 เลี้ยงสัตว์	จำนวน.....บาท	a155
15.6 ค่าใช้จ่ายอื่นๆระบุ.....	จำนวน.....บาท	a156

16. หนี้สินที่ครัวเรือนในปัจจุบัน

16.1 แหล่งเงินกู้ (ตอบได้มากกว่า 1 ข้อ)

- | | |
|--|-------|
| 1) <input type="checkbox"/> ธนาคารหรือสถาบันการเงินต่างๆ | a1611 |
| 2) <input type="checkbox"/> กลุ่ม/สหกรณ์/กองทุนหมู่บ้าน | a1612 |
| 3) <input type="checkbox"/> บิคารมราคาหรือญาติพี่น้อง | a1613 |
| 4) <input type="checkbox"/> คนอื่นภายในหมู่บ้าน | a1614 |
| 5) <input type="checkbox"/> คนอื่นภายนอกหมู่บ้าน | a1615 |
| 6) <input type="checkbox"/> อื่นๆระบุ..... | a1616 |

16.2 กู้เพื่อประโยชน์ (ตอบได้มากกว่า 1 ข้อ)

- | | |
|---|-------|
| 1) <input type="checkbox"/> ลงทุนประกอบอาชีพการเกษตร | a1621 |
| 2) <input type="checkbox"/> ลงทุนประกอบอาชีพนอกภาคการเกษตร (อุตสาหกรรม/หัตถกรรม) | a1622 |
| 3) <input type="checkbox"/> สร้างและซ่อมแซมที่อยู่อาศัย | a1623 |
| 4) <input type="checkbox"/> การศึกษาของบุตรหลาน | a1624 |
| 5) <input type="checkbox"/> การรักษาพยาบาล | a1625 |
| 6) <input type="checkbox"/> ซื้อทรัพย์สิน (เช่นรถยนต์, จักรยานยนต์, บ้าน, ที่ดิน, ทองคำฯ) | a1626 |
| 7) <input type="checkbox"/> อื่นๆระบุ..... | a1627 |

ตอนที่ 2 ชุดความรู้ที่เหมาะสมที่จะนำไปสู่รูปแบบการสร้างเกษตรกรต้นแบบในพื้นที่ดำเนินงานของศูนย์ศึกษาการพัฒนาภูพานอันเนื่องมาจากพระราชดำริ จังหวัดสกลนคร

1. การแก้ไขปัญหาเมื่อประสบปัญหาปริมาณน้ำใช้ในแปลงเพาะปลูกไม่เพียงพอ (ตอบได้มากกว่า 1 ข้อ)

1) ไม่ได้แก้ไขปล่อยตามธรรมชาติ b1

2) ได้มีการแก้ไขปัญหาโดยวิธี

(1) ปรับเปลี่ยนพันธุ์พืชที่เพาะปลูกให้เหมาะสมกับฤดูกาล b11

(2) มีแหล่งน้ำสำรองเพียงพอกับการเพาะปลูก b12

(3) อื่นๆ b13

2. วิธีการการปรับปรุงบำรุงดิน (ตอบได้มากกว่า 1 ข้อ)

1) ใช้ปุ๋ยเคมี b21

2) ใช้ปุ๋ยอินทรีย์(ปุ๋ยคอก, ปุ๋ยหมัก) b22

3) ปลูกพืชหมุนเวียน b23

4) ใช้ปุ๋ยชีวภาพ (น้ำหมัก/สารสกัดชีวภาพ) b24

5) ปลูกหญ้าแฝก b25

6) ไม่ได้ปรับปรุงบำรุงดินเพราะไม่มีปัญหา b26

7) อื่นๆระบุ..... b27

3. วิธีการกำจัดวัชพืช (ตอบได้มากกว่า 1 ข้อ)

1) ใช้สารสกัดชีวภาพ b31

2) ใช้สารเคมี b32

3) ใช้วิธีชีวภาพ b33

4) ใช้มือถอนหรือมีดดายหญ้า b34

5) ไม่ได้กำจัดวัชพืช b35

6) อื่นๆระบุ..... b36

4. วิธีการกำจัดศัตรูพืช (ตอบได้มากกว่า 1 ข้อ)

1) ใช้สารสกัดชีวภาพ b41

2) ใช้สารเคมี b42

- 3) ใช้วิธีชีวภาพ b43
 4) ไม่ได้กำจัดศัตรูพืช b44
 5) อื่นๆระบุ b45

5. การวางแผนในการประกอบอาชีพในครัวเรือน

5.1 วางแผนการประกอบอาชีพในภาคการเกษตร (เช่น เพาะปลูก, เลี้ยงสัตว์ฯ) b51

- 1) มี 2) ไม่มี

5.2 วางแผนการประกอบอาชีพนอกภาคการเกษตร b52

- 1) มี 2) ไม่มี

6. กิจกรรมของครอบครัวเมื่อมีเวลาว่างจากการทำงาน b6

1) ประกอบอาชีพเสริม

2) ไม่ได้ทำกิจกรรมใด

3) อื่นๆระบุ.....

7. การนำภูมิปัญญาท้องถิ่นมาปรับใช้ในการดำเนินชีวิต b7

1) นำมาปรับใช้ในการประกอบอาชีพของครัวเรือน

2) ไม่ได้นำมาปรับใช้

8. การจัดทำบัญชีครัวเรือน b8

1) มีการทำ

2) ไม่มีการทำ

9. การเตรียมเงินสำรองไว้สำหรับการลงทุนในการประกอบอาชีพ b9

1) มีการเตรียมเงินลงทุนสำรอง

2) ไม่มี การเตรียมเงินลงทุนสำรอง

ตอนที่ 3 รูปแบบการสร้างเกษตรกรต้นแบบในพื้นที่ดำเนินงานของศูนย์ศึกษาการ
พัฒนาภูพานอันเนื่องมาจากพระราชดำริ จังหวัดสกลนคร

ประเด็น	ระดับของการนำมาใช้		
	มาก (3)	ปาน กลาง (2)	น้อย (1)
1. ชุดความรู้ที่เกษตรกรนำมาใช้ในการทำเกษตรกรรม			
1.1 ชุดความรู้ด้านพืช			
1.2 ชุดความรู้ด้านสัตว์			
1.3 ชุดความรู้ด้านดิน			
1.4 ชุดความรู้ด้านน้ำ			
1.5 ชุดความรู้ด้านบัญชีฟาร์ม			
1.6 ชุดความรู้ด้านการตลาด			
1.7 ชุดความรู้ภูมิปัญญาชาวบ้าน			
2. การสาธิตกิจกรรมและการถ่ายทอดองค์ความรู้ของ เกษตรกร			
2.1 รูปแบบความสัมพันธ์ของแปลงสาธิตมีความสอดคล้อง กับศูนย์ศึกษาฯ			
2.2 ความครบถ้วนของเนื้อหาและความรู้ของแปลงสาธิต			
2.3 ความสอดคล้องของแปลงสาธิตกับอาชีพ			
2.4 ความสอดคล้องของแปลงสาธิตกับความต้องการของ ประชาชน			
2.5 ความสอดคล้องของแปลงสาธิตกับสภาพพื้นที่			
2.6 จำนวนป้ายสื่อความหมายในแปลงสาธิตมีเพียงพอ			
2.7 ความสะดวกในการเข้าไปศึกษาดูงาน			
3. ด้านการถ่ายทอดองค์ความรู้			
3.1 เทคนิคการนำเสนอ การพูด			

ประเด็น	ระดับของการนำมาใช้			
	มาก (3)	ปานกลาง (2)	น้อย (1)	
3.2 สิ่งอำนวยความสะดวกเพื่อการถ่ายทอดองค์ความรู้				C32
3.3 โสตทัศนอุปกรณ์และอุปกรณ์ประกอบการสาธิต				C33
3.4 เทคนิคและวิธีการที่ใช้ในการฝึกอบรม				C34
3.5 ความยินดีให้บริการของเกษตรกร				C35

ตอนที่ 4 ปัญหาและข้อเสนอแนะเกี่ยวกับการถ่ายทอดองค์ความรู้ของเกษตรกร
ต้นแบบของศูนย์ศึกษาการพัฒนาภูพานอันเนื่องมาจากพระราชดำริ จังหวัด
สกลนคร

4.1 ปัญหาเกี่ยวกับการถ่ายทอดองค์ความรู้

ประเด็นปัญหา	ระดับของปัญหา				
	มาก (3)	ปานกลาง (2)	น้อย (1)	ไม่มี (0)	
1. สถานที่ในการฝึกอบรม					D1
2. แปลงสาธิตกิจกรรม					D2
3. การต้อนรับ					D3
4. การถ่ายทอดความรู้					D4
5. หลักสูตรการฝึกอบรม					D5

4.2 ข้อเสนอแนะเกี่ยวกับการถ่ายทอดองค์ความรู้ของเกษตรกรต้นแบบ

1) สถานที่ในการฝึกอบรม

.....

.....

.....

2) แปลงสาริตถิกกรรม

3) การต้อนรับ.....

4) การถ่ายทอดความรู้.....

5) หลักสูตรการฝึกอบรม.....

6) อื่น ๆ.....



ภาคผนวก ค

ภาพกิจกรรมการดำเนินงานวิจัย

มหาวิทยาลัยราชภัฏมหาสารคาม
RAJABHAT MAHASARAKHAM UNIVERSITY

ถอดบทเรียนเพื่อออกแบบเครื่องมือ

“รูปแบบการสร้างเกษตรกรต้นแบบโดยยึดหลักปรัชญาของเศรษฐกิจพอเพียง
ของศูนย์ศึกษาการพัฒนาภูพานอันเนื่องมาจากพระราชดำริ จังหวัดสกลนคร”

วันที่ 9 พฤษภาคม 2556 ผู้เข้าร่วมจำนวน 35 คน



มหาวิทยาลัยราชภัฏมหาสารคาม
RAJABHAT MAHASARAKHAM UNIVERSITY

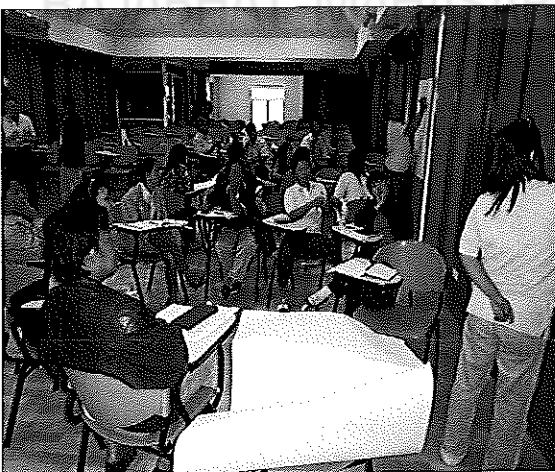

ภาพภาคผนวกที่ 1 กิจกรรมถอดบทเรียนเพื่อออกแบบเครื่องมือวิจัย



ภาพภาคผนวกที่ 2 พบปะเพื่อชี้แจงวัตถุประสงค์โครงการ



ภาพภาคผนวกที่ 3 สัมภาษณ์และพบปะเกษตรกร นายขวัญใจ แก้วหางค์



ภาพภาคผนวกที่ 4 สัมภาษณ์และพบปะเกษตรกร นายละมัย พังแสงสุ



นายเหิง เจริญไชย

เกษตรกรหัวหน้าศูนย์เรียนรู้เศรษฐกิจพอเพียงตามแนว

พระราชดำริ บ้านเลขที่ 349 บ้านดงชุมข้าว หมู่ที่ 4

อำเภอเมือง จังหวัดสกลนคร

สมาชิกในครัวเรือน 3คน

แรงงานภาคการเกษตร 3คน

กิจกรรมที่ดำเนินการ : จัดทำแปลงเกษตรผสมผสาน

กิจกรรมที่ดำเนินการ ปี 2555/56

1. พื้นที่นา 7 ไร่
2. ป่อประมง 1 ป่อ
3. เลี้ยงไก่ดำ 10 ตัว
4. เลี้ยงสุกร 5 ตัว
5. ปลุกผักสวนครัว 1 งาน
6. ปลุกไม้ผลบริเวณขอบบ่อ

ภาพกิจกรรมที่ดำเนินการ ปี 2555/56



แปลงนาข้าว

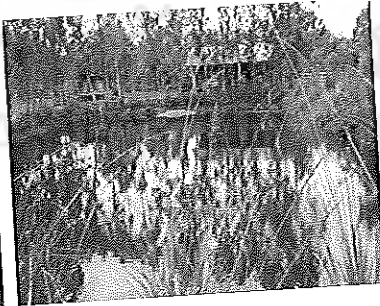

ป่อประมง

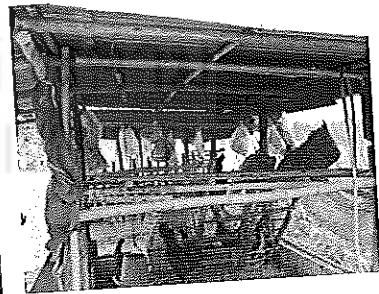

เลี้ยงไก่ดำ

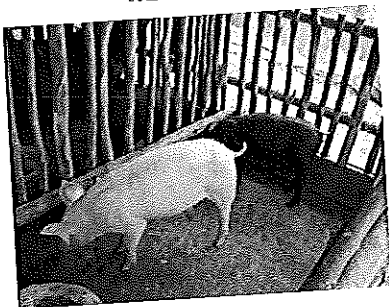

เลี้ยงสุกร



ปลุกไม้ผลบริเวณขอบบ่อ



ปลุกผักสวนครัว

ภาพภาคผนวกที่ 5 สัมภาษณ์และพบปะเกษตรกร นายเหิง เจริญไชย

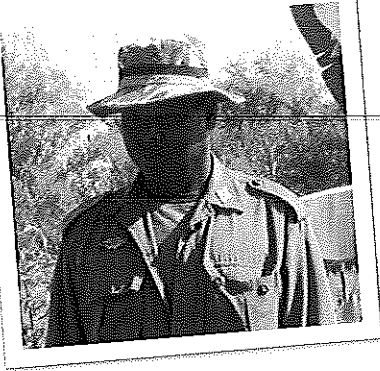

นายสมนึก อุดมพร

เกษตรกรหัวหน้าศูนย์เรียนรู้เศรษฐกิจพอเพียงตามแนวพระราชดำริ
บ้านเลขที่ 236 หมู่ที่ 14 บ้านดงชุมข้าวใต้ ตำบลพังขว้าง
อำเภอเมือง จังหวัดสกลนคร

สมาชิกในครัวเรือน 4คน แรงงานภาคการเกษตร 2 คน

พื้นที่อยู่อาศัยและทำการเกษตร 4ไร่

กิจกรรมที่ดำเนินการ : จัดทำแปลงเกษตรผสมผสาน

กิจกรรมที่ดำเนินการ ปี 2555/2556

1. พื้นที่นา 4ไร่
2. บ่อประมง 1 บ่อ (1งาน)
3. เลี้ยงไก่ดำ 50 ตัว
4. เลี้ยงเป็ด 20 ตัว
5. ปลูกกล้วยน้ำหว่า 1 งาน
6. ปลูกลิ้นจี่บริเวณขอบบ่อ



บ่อประมง



แปลงนาข้าว

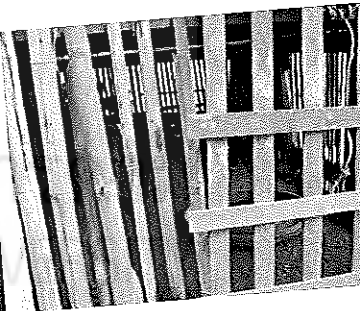

เลี้ยงไก่ดำพื้นเมือง



ปลูกกล้วยน้ำหว่า



ลิ้นจี่ บริเวณขอบบ่อ



เลี้ยงเป็ด

ภาพภาคผนวกที่ 6 สัมภาษณ์และพบปะเกษตรกร นายสมนึก อุดมพร



นายสุริยัน จันทรรินทร์

เกษตรกรหัวหน้าศูนย์เรียนรู้เศรษฐกิจพอเพียงตามแนว

พระราชดำริ บ้านเลขที่ 181 บ้านดงสมบูรณ์ หมู่ที่ 10

ตำบลพังขว้าง อำเภอเมือง จังหวัดสกลนคร

แรงงานภาคการเกษตร 2 คน

กิจกรรมที่ดำเนินการ : จัดทำแปลงเกษตรผสมผสาน

กิจกรรมที่ดำเนินการ ปี 2555/2556

1. พื้นที่ทำนา 5 ไร่
2. เลี้ยงไก่ดำ / ฟันเมือง 20 ตัว
3. เลี้ยงสุกร 27 ตัว
4. เลี้ยงเป็ด 20 ตัว
5. ปลุกกล้วยน้ำหว่าบริเวณขอบบ่อ
6. ปลุกพืชผักสวนครัว 1 งาน



แปลงนาข้าว

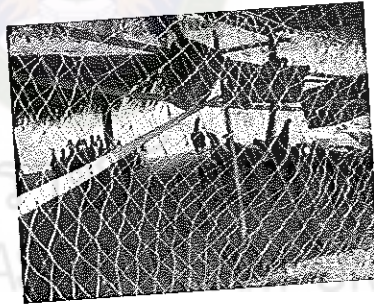

เลี้ยงไก่ดำ / ฟันเมือง



เลี้ยงสุกร



เลี้ยงเป็ด 20 ตัว

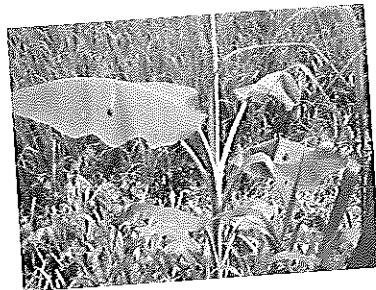

ปลุกกล้วยน้ำหว่า



ปลุกพืชผักสวนครัว

ภาพภาคผนวกที่ 7 สัมภาษณ์และพบปะเกษตรกร นายสุริยัน จันทรรินทร์

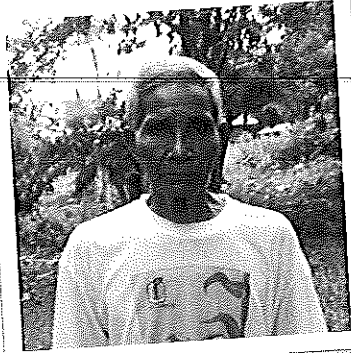

นายพันธุ์ ตูตะเวช

เกษตรกรหัวหน้าศูนย์เรียนรู้เศรษฐกิจพอเพียงตามแนวพระราชดำริ บ้านเลขที่ 50 หมู่ที่ 10 บ้านโนนสมบูรณ์ ตำบลดงมะไฟ อำเภอเมือง จังหวัดสกลนคร สมาชิกในครัวเรือน 5 คน ชาย 2 คน หญิง 3 คน แรงงาน 3 คน
กิจกรรมที่ดำเนินการ : จัดทำแปลงเกษตรผสมผสาน

กิจกรรมที่ดำเนินการ ปี 2555/2556

1. พื้นที่นา 7 ไร่
2. เลี้ยงเป็ด 11 ตัว
3. เลี้ยงไก่ดำ/พื้นเมือง 5 ตัว
4. เลี้ยงโค 5 ตัว
5. บ่อประมง 1 บ่อ
6. ปลูกไม้ผลบนขอบบ่อ



แปลงนาข้าว



บ่อประมง



เลี้ยงเป็ด



เลี้ยงโค



เลี้ยงไก่ดำ/ไก่พื้นเมือง

ภาพภาคผนวกที่ 8 สัมภาษณ์และพบปะเกษตรกร นายพันธุ์ ตูตะเวช



นายกองศรี ศรีทิน

เกษตรกรหัวหน้าศูนย์เรียนรู้เศรษฐกิจพอเพียงตามแนว

พระราชดำริบ้านอ่างคำ หมู่ที่ ๗ ตำบลนาตาล

อำเภอเต่างอย จังหวัดสกลนคร

กิจกรรมที่ดำเนินการ : จัดทำแปลงเกษตรผสมผสาน

กิจกรรมที่ดำเนินการ ปี 2555/2556

1. พื้นที่ทำนา	3 ไร่ 3 งาน	7. ปลูกลงตะกั่วยักษ์	1 งาน
2. ปลุกพริก	1 งาน	8. สระเก็บน้ำ	2 ไร่
3. ปลุกหอย	1 งาน	9. เลี้ยงไก่พื้นเมือง	20 ตัว
4. ปลุกมันสำปะหลัง	7 ไร่	10. เลี้ยงไก่ดำภูพาน	20 ตัว
5. ปลุกมะนาวเป็นรอบขอบสระ 7 ต้น		11. เลี้ยงหมูดำภูพาน	2 ตัว
6. ปลุกไผ่เลี้ยงรอบขอบสระ	10 กอ	12. เลี้ยงกระบือ	2 ตัว

ภาพกิจกรรมที่ดำเนินการ



แปลงนาข้าว



ปลุกพริก



ปลุกหอย



ปลุกมันสำปะหลัง



ปลุกมะนาวเป็นรอบขอบสระ



ปลุกไผ่เลี้ยง

ภาพภาคผนวกที่ 9 สัมภาษณ์และพบปะเกษตรกร นายกองศรี ศรีทิน



ดต.ปัญญา ประชาชาติ

เกษตรกรหัวหน้าศูนย์เรียนรู้เศรษฐกิจพอเพียงตามแนวพระราชดำริอ่างเก็บน้ำห้วยเคลิ้ม บ้านเลขที่ 281 บ้านนาขามหมู่ที่ 3 ตำบลห้วยยาง อำเภอเมือง จังหวัดสกลนคร

กิจกรรมที่ดำเนินการ : จัดทำแปลงเกษตรทฤษฎีใหม่

- กิจกรรมที่ดำเนินการ ปี 2555/56
- | | | | |
|-----------------------|-------|-------------------|--------|
| 1. พื้นที่ทำนา | 7 ไร่ | 5. การเลี้ยงโคขุน | 12 ตัว |
| 2. การปลูกกล้วยน้ำว้า | 25 กอ | 6. เลี้ยงไก่ดำ | 30 ตัว |
| 3. การปลูกไม้ผล | 1 ไร่ | 7. สระทฤษฎีใหม่ | 1 สระ |
| 4. ป่อประมง | 1 ป่อ | | |

ภาพกิจกรรมที่ดำเนินการ ปี 2555/56



นาข้าว



ปลูกไม้ผล



สระทฤษฎีใหม่



เลี้ยงปลาในสระทฤษฎีใหม่



เลี้ยงไก่ดำ



เลี้ยงโคขุน และปลูกหญ้าเลี้ยงสัตว์

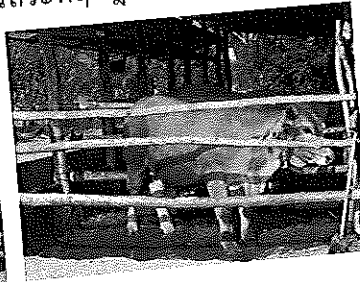

ทำปุ๋ยอินทรีย์

ภาพภาคผนวกที่ 10 สัมภาษณ์และพบปะเกษตรกร ดต.ปัญญา ประชาชาติ



นางไกล่ สุนวนัน

เกษตรกรหัวหน้าศูนย์เรียนรู้เศรษฐกิจพอเพียงตามแนว

พระราชดำริอ่างเก็บน้ำตาดไฮใหญ่ หมู่ที่ 10

บ้านนานกเค้า ตำบลห้วยยาง อำเภอเมือง

จังหวัดสกลนคร

กิจกรรมที่ดำเนินการ : จัดทำแปลงเกษตรทฤษฎี

กิจกรรมที่ดำเนินการ ปี 2555/56

- | | | | |
|--------------------------|----------|-----------------------|--------|
| 1. ข้าวนาปี | 4.50 ไร่ | 4. เลี้ยงไก่พื้นเมือง | 20 ตัว |
| 2. เลี้ยงปลาในบ่อซีเมนต์ | 4 บ่อ | 5. แปลงปลูกคราม | 1 งาน |
| 3. พืชไร่ | 2 งาน | 6. ไม้ผล | 3 ไร่ |

ภาพกิจกรรมที่ดำเนินการ ปี 2555/56



แปลงนา

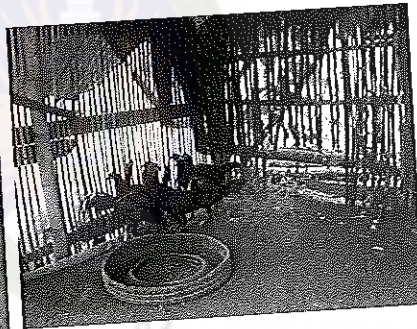

ไก่พื้นเมือง

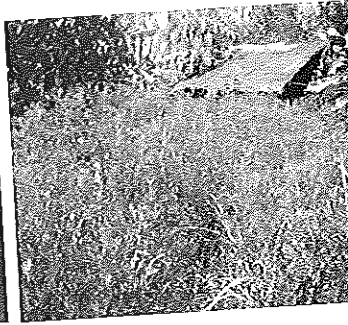

แปลงปลูกคราม



แปลงพืชไร่

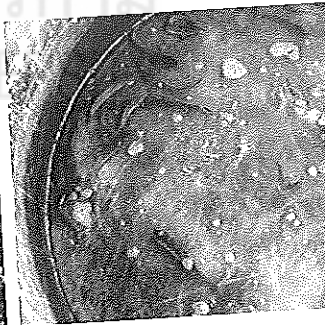

เลี้ยงปลาดุกในบ่อซีเมนต์

ภาพภาคผนวกที่ 11 สัมภาษณ์และพบปะเกษตรกร นางไกล่ สุนวนัน



นางปู้ โคตวิชัย
 เกษตรกรหัวหน้าศูนย์เรียนรู้เศรษฐกิจพอเพียง
 ตามแนวพระราชดำริ อ่างเก็บน้ำห้วยทรายตอนบน 2
 บ้านหนองปลาตุก หมู่ที่ 6
 ตำบลพังขว้าง อำเภอเมือง จังหวัดสกลนคร
 กิจกรรมที่ดำเนินการ : จัดทำแปลงเกษตรทฤษฎีใหม่

กิจกรรมที่ดำเนินการในปี 2555/56

- 1. พื้นที่นา 20 ไร่
- 2. สระน้ำทฤษฎีใหม่ / ปลูกริมฝั่งสวนครัว 5 ไร่
- 3. ปลูกริมฝั่งผล 14 ไร่
- 4. เลี้ยงเป็ด 45 ตัว
- 5. เลี้ยงไก่ดำ / ไก่พื้นเมือง 20 ตัว
- 6. เลี้ยงโค 5 ตัว

ภาพกิจกรรมที่ดำเนินการ ปี 2555/56

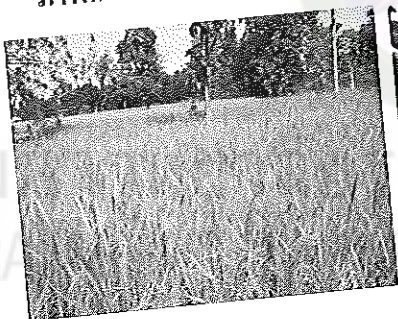

นาข้าว



สระน้ำทฤษฎีใหม่



ปลูกริมฝั่งสวนครัว



ปลูกริมฝั่งผล

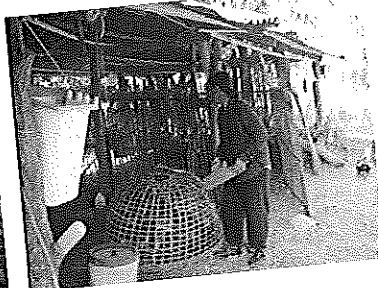

เลี้ยงไก่ดำ

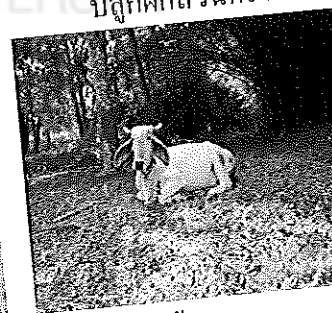

เลี้ยงโค

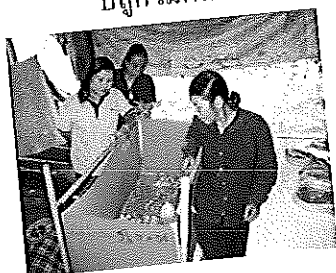

เลี้ยงจิ้งหรีด

ภาพภาคผนวกที่ 12 สัมภาษณ์และพบปะเกษตรกร นางปู้ โคตวิชัย



นางสุภารัตน์ โพธิพันธ์
 เกษตรกรหัวหน้าศูนย์เรียนรู้เศรษฐกิจพอเพียง
 ตามแนวพระราชดำริบ้านดงข่อย หมู่ที่ 6
 ตำบลพังขว้าง อำเภอเมือง จังหวัดสกลนคร
 กิจกรรมที่ดำเนินการ : จัดทำแปลงเกษตรทฤษฎีใหม่

กิจกรรมที่ดำเนินการในปี 2555/56

- | | | | |
|---------------------------|-------------|----------------------|-----------|
| 1. พื้นที่ทำนา | 2 ไร่ | 6. เลี้ยงโคขุน | 4 ตัว |
| 2. ปลูกไม้ยืนต้น | 2 ไร่ | 7. โรงเพาะเห็ด | 1 โรง |
| 3. ปลูกพืชผักล้มลุก | 1 ไร่ | 8. เลี้ยงจิ้งหรีด | 20 ชั้น |
| 4. สระน้ำ | 3 บ่อ 1 ไร่ | 9. เลี้ยงกบ / ปลาจุก | 1,500 ตัว |
| 5. เลี้ยงไก่ชน/ไก่ดำภูพาน | 200 ตัว | 10. เต่าเผาเศรษฐกิจ | 1 เต่า |

ภาพกิจกรรมที่ดำเนินการในปี 2555/56



นาข้าว



ปลูกไม้ผล

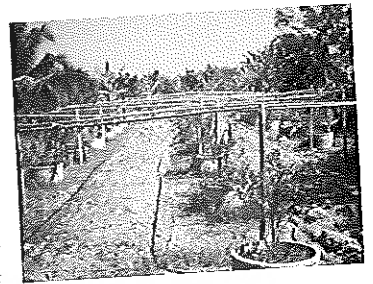

ปลูกพืชผักล้มลุก



สระน้ำ



เลี้ยงไก่ดำ

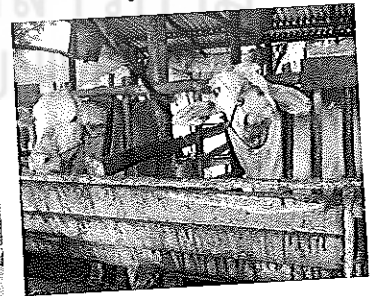

เลี้ยงโคขุน

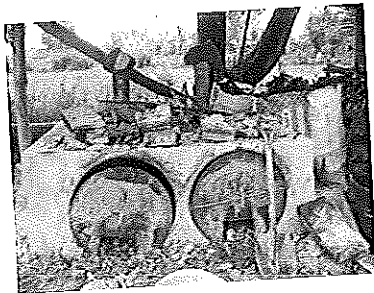

เต่าเผาเศรษฐกิจ

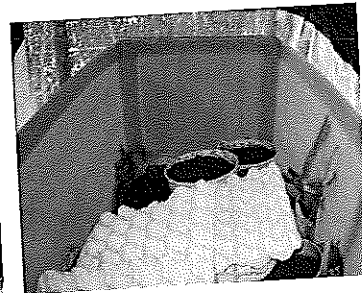

เลี้ยงจิ้งหรีด

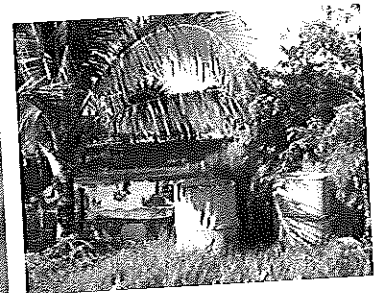

เลี้ยงกบ / ปลาจุก



นายขวัญใจ แก้วหาวงศ์

เกษตรกรหัวหน้าศูนย์เรียนรู้เศรษฐกิจพอเพียง
ตามแนวพระราชดำริอ่างเก็บน้ำห้วยขี้ปูน บ้านเหล่านกยูง
หมู่ที่ ๖ ตำบลดงมะไฟ อำเภอเมือง จังหวัดสกลนคร
กิจกรรมที่ดำเนินการ : จัดทำแปลงเกษตรผสมผสาน

กิจกรรมที่ดำเนินการ ปี 2555/56

- | | | | |
|-----------------------------|-----------|----------------------|-----------|
| 1. พื้นที่ทำนา | 14 ไร่ | 6. ปลุกอ้อย | 2 ไร่ |
| 2. เลี้ยงไก่ดำ/ไก่พื้นเมือง | 20/32 ตัว | 7. เลี้ยงเป็ดเทศ | 15 ตัว |
| 3. เลี้ยงโค | 2 ตัว | 8. เลี้ยงปลากินพืช | 1 บ่อ |
| 4. ปลุกไม้ผล | 2 ไร่ | 9. เลี้ยงปลาในนาข้าว | 1,000 ตัว |
| 5. ปลุกพืชหลังนา | | 10. เลี้ยงกบ | 2 บ่อ |

ภาพกิจกรรมที่ดำเนินการ ปี 2555/56



แปลงนาข้าว



ฟาดฟ่อนข้าว



แปลงปลุกอ้อย

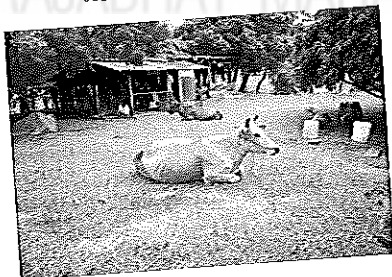

เลี้ยงโค



เลี้ยงไก่ดำ



ลูกฟักระหว่างแปลงไม้ผล



ปลุกแตงกวา



ปลุกกล้วยสลับไม้ผลบนคันนา



ปลุกฟักริมขอบบ่อ

ภาพภาคผนวกที่ 14 สันภาษณ์และพบปะเกษตรกร นายขวัญใจ แก้วหาวงศ์

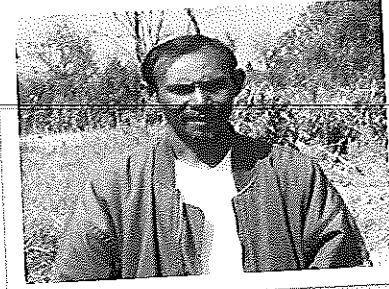

นายคำมุง โปตินัง

เกษตรกรหัวหน้าศูนย์เรียนรู้เศรษฐกิจพอเพียง
ตามแนวพระราชดำริบ้านลาดสมบรูณ์ใหม่ หมู่ที่ ๑๖
ตำบลห้วยยาง อำเภอเมือง จังหวัดสกลนคร
กิจกรรมที่ดำเนินการ: จัดทำแปลงเกษตรทฤษฎีใหม่

กิจกรรมที่ดำเนินการ ปี 2555/56

- | | | | |
|----------------------|-------|-----------------|-------|
| 1. นาข้าว | 7 ไร่ | 4. กระทฤษฎีใหม่ | 3 ไร่ |
| 2. พื้นที่ปลูกพืชไร่ | 3 ไร่ | 5. ไม้ผล | 2 ไร่ |
| 3. เลี้ยงจิ้งหรีด | 3 คอก | | |

กิจกรรมที่ดำเนินการ ปี 2555/56



แปลงนา



กระทฤษฎีใหม่



แปลงไม้ผล

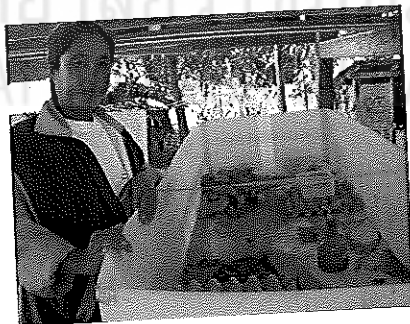

จิ้งหรีด

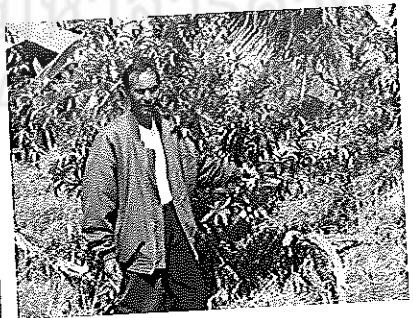

แปลงไม้ผล

ภาพภาคผนวกที่ 15 สัมภาษณ์และพบปะเกษตรกร นายคำมุง โปตินัง



นายคำหล้า ลมดวง

เกษตรกรหัวหน้าศูนย์เรียนรู้เศรษฐกิจพอเพียงตามแนว

พระราชดำริอ่างเก็บน้ำห้วยเวียงไทร บ้านลาดกะเฉด หมู่ที่ 8

ตำบลห้วยยาง อำเภอเมือง จังหวัดสกลนคร

กิจกรรมที่ดำเนินการ : จัดทำแปลงเกษตรทฤษฎีใหม่

กิจกรรมที่ดำเนินการ ปี 2555/56

- 1. ข้าวนาปี 6 ไร่
- 2. พืชไร่ 2 ไร่
- 3. เป็ดเทศ 20 ตัว
- 4. เลี้ยงพื้นเมือง 10 ตัว
- 5. เลี้ยงห่าน 10 ตัว
- 6. ไม้ผล 2 ไร่

ภาพกิจกรรมที่ดำเนินการ ปี 2555/56



แปลงนา



ข้าวพืชไร่



สระทฤษฎีใหม่



การเลี้ยงปลุ่สัตว์

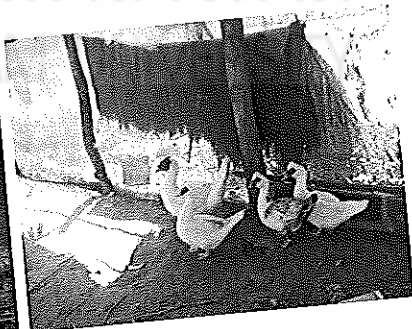

ภาพภาคผนวกที่ 16 สัมภาษณ์และพบปะเกษตรกร นายคำหล้า ลมดวง



นายจันทร์ทอง นันทรักษา

เกษตรกรหัวหน้าศูนย์เรียนรู้เศรษฐกิจพอเพียง

ตามแนวพระราชดำริบ้านนาขาม บ้านเลขที่

หมู่ที่ 3 ตำบลห้วยยาง อำเภอเมือง

จังหวัดสกลนคร

กิจกรรมที่ดำเนินการ : จัดทำแปลงเกษตรทฤษฎีใหม่

กิจกรรมที่ดำเนินการ ปี 2555/2556

1. พื้นที่ทำนาปี 11 ไร่
2. พื้นที่นาปรัง 7 ไร่
3. ปลุกผักสวนครัวตามคันคู
4. ปลุกไม้ผลบนขอบสระ
5. บ่อประมง 2 บ่อ

ภาพกิจกรรมที่ดำเนินการ ปี 2555/56



ทำนาปี



ปลุกถั่วพุ่ม



สระทฤษฎีใหม่



บ่อประมง

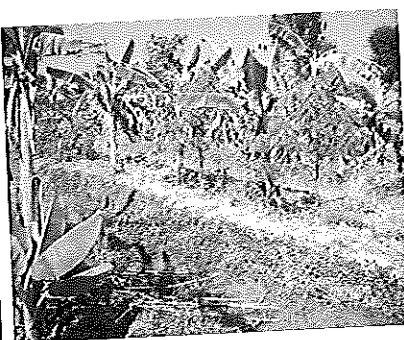

ปลุกพืชสวนตามคูสระ

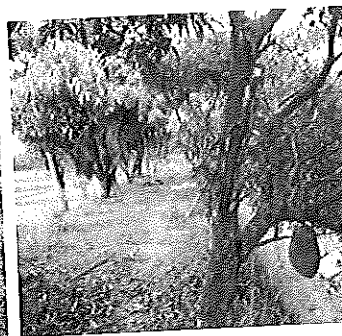

ปลุกไม้ผลบนขอบสระ

ภาพภาคผนวกที่ 17 สัมภาษณ์และพบปะเกษตรกร นายจันทร์ทอง นันทรักษา



นายชุมพล ไตรธิเสน

เกษตรกรหัวหน้าศูนย์เรียนรู้เศรษฐกิจพอเพียง

ตามแนวพระราชดำริบ้านหนองไผ่ หมู่ที่ ๗ ตำบลดงมะไฟ

อำเภอเมือง จังหวัดสกลนคร

กิจกรรมที่ดำเนินการ : จัดทำแปลงเกษตรทฤษฎีใหม่

กิจกรรมที่ดำเนินการ ปี 2555/56

- | | | | | | |
|-----------------------|----|-----|---------------|----|-----|
| 1. พื้นที่นา | 10 | ไร่ | 5. ปลุกยูกา | 1 | ไร่ |
| 2. สระน้ำ | 3 | สระ | 6. เลี้ยงเป็ด | 15 | ตัว |
| 3. ไร่พื้นที่เมือง | 30 | ตัว | 7. โค | 3 | ตัว |
| 4. ปลุกไม้ผลรอบขอบบ่อ | | | | | |

ภาพกิจกรรมที่ดำเนินการ ปี 2555/56



ข้าวนาพันธุ์



เลี้ยงโค



เลี้ยงเป็ดเทศ



เลี้ยงไก่พื้นเมือง



ปลุกไม้ผล



บ่อทฤษฎีใหม่

ภาพภาคผนวกที่ 18 สัมภาษณ์และพบปะเกษตรกร นายชุมพล ไตรธิเสน



นายแดง โภธิบัติ

เกษตรกรหัวหน้าศูนย์เรียนรู้เศรษฐกิจพอเพียง

ตามแนวพระราชดำริ

บ้านเลขที่ 76 บ้านบอน หมู่ที่ 5 ตำบลห้วยยาง

อำเภอเมือง จังหวัดสกลนคร

กิจกรรมที่ดำเนินการ : จัดทำแปลงเกษตรทฤษฎีใหม่

กิจกรรมที่ดำเนินการ ปี 2555/56

- | | | | |
|----------------------|-------|----------------------|--------|
| 1. พื้นที่นา | 7 ไร่ | 4. แปลงพืชผักสวนครัว | 2 ไร่ |
| 2. สระทฤษฎีใหม่ | 1 บ่อ | 5. บ่อประมง | 1 บ่อ |
| 3. ปลูกกล้วยแซมไม้ผล | 4 ไร่ | 6. เลี้ยงไก่ดำ | 10 ตัว |

ภาพกิจกรรมที่ดำเนินการปี 2555/56



นาข้าว



ปลูกกระหล่ำดอก , ผักกวางตุ้ง



ปลูกพืชผักสวนครัวล้มลุก



บ่อประมง



ปลูกไม้ผลบนขอบบ่อ



เลี้ยงไก่ดำ

ภาพภาคผนวกที่ 19 สัมภาษณ์และพบปะเกษตรกร นายแดง โภธิบัติ

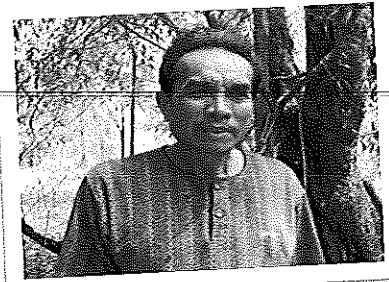

นายตา ยะพลหา

เกษตรกรหัวหน้าศูนย์เรียนรู้เศรษฐกิจพอเพียงตามแนว

พระราชดำริ

บ้านนาตาล หมู่ที่ 3 ตำบลนาตาล

อำเภอเต่างอย จังหวัดสกลนคร

กิจกรรมที่ดำเนินการ : จัดทำแปลงเกษตรผสมผสาน

กิจกรรมที่ดำเนินการ ปี 2555/56

1. พื้นที่ทำนา	14 ไร่	7. สระเก็บน้ำ	2 ไร่
2. ปลูกพริก	1 งาน	8. เลี้ยงไก่พื้นเมือง	70 ตัว
3. ปลูกถั่วปรีตามคันนา		9. เลี้ยงเป็ดเทศ	20 ตัว
4. ปลูกมันสำปะหลัง	10 ไร่	10. เลี้ยงโค	2 ตัว
5. ปลูกกล้วย50กอ		11. เลี้ยงกระบือ	6 ตัว
6. ปลูกไผ่เลี้ยง	80 กอ		

ภาพกิจกรรมที่ดำเนินการ ปี 2555/56



แปลงนาข้าว



ปลูกพริก



ปลูกถั่วปรี



ปลูกมันสำปะหลัง



ปลูกกล้วย



ปลูกไผ่เลี้ยง

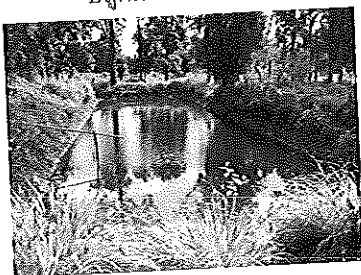

สระเก็บน้ำ

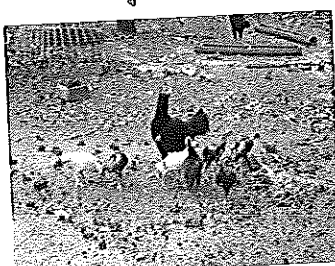

เลี้ยงไก่พื้นเมือง

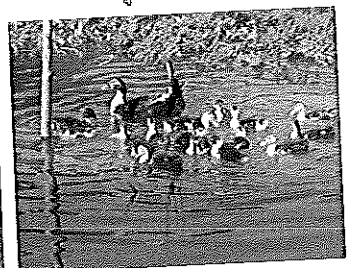

เลี้ยงเป็ดเทศ



นายทองล้วน ศรีทิน

เกษตรกรหัวหน้าศูนย์เรียนรู้เศรษฐกิจพอเพียงตามแนวพระราชดำริ บ้านนาอ่าง หมู่ที่ 1 ตำบลนาตาล อำเภอดงเจริญ จังหวัดสกลนคร
กิจกรรมที่ดำเนินการ : จัดทำแปลงเกษตรทฤษฎีใหม่

กิจกรรมที่ดำเนินการ ปี 2555/56

- | | | | |
|-----------------------|--------|-----------------------|--------|
| 1. พื้นที่ทำนา | 10 ไร่ | 6. ปุ๋ยคอก | 9 ไร่ |
| 2. ปุ๋ยคอก | 10 ไร่ | 7. สระเก็บน้ำ | 1 ไร่ |
| 3. ปุ๋ยคอกโพดหวาน | 1 ไร่ | 8. เลี้ยงไก่พื้นเมือง | 30 ตัว |
| 4. ปุ๋ยคอกด้วยน้ำหว่า | 1 ไร่ | 9. เลี้ยงสุกร | 4 ตัว |
| 5. ปุ๋ยคอกแก้วมังกร | 1 งาน | 10. เลี้ยงกระบือ | 6 ตัว |

ภาพกิจกรรมที่ดำเนินการ ปี 2555/56



แปลงนาข้าว

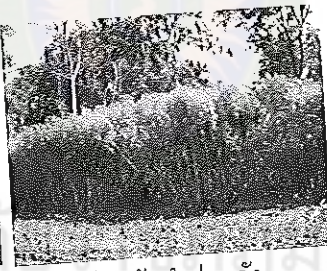

ปุ๋ยคอกโพดหวาน



ปุ๋ยคอกด้วยน้ำหว่า



ปุ๋ยคอกแก้วมังกร



ปุ๋ยคอก



ปุ๋ยคอกโพดหวาน



สระเก็บน้ำ



เลี้ยงไก่พื้นเมือง



เลี้ยงสุกร

ภาพภาคผนวกที่ 21 สัมภาษณ์และพบปะเกษตรกร นายทองล้วน ศรีทิน



นายเทียม ชุมปัญญา

เกษตรกรหัวหน้าศูนย์เรียนรู้เศรษฐกิจพอเพียง
ตามแนวพระราชดำริ อ่างเก็บน้ำห้วยทราย 1
บ้านหนองปลาตุก ตำบลพังขว้าง อำเภอเมือง
จังหวัดสกลนคร

กิจกรรมที่ดำเนินการ : จัดทำแปลงเกษตรทฤษฎีใหม่

กิจกรรมที่ดำเนินการในปี ๒๕๕๕/๕๖

- | | | | |
|--------------------|---------|---------------------------------|--------|
| 1. พื้นที่นา | 5.5 ไร่ | 5. เลี้ยงไก่ดำ, สุกร | 30 ตัว |
| 2. สระน้ำทฤษฎีใหม่ | 2 ไร่ | 6. ปลูกถั่วลิสง / กะหล่ำดอก | 2 งาน |
| 3. โรงสีข้าว | 0.5 ไร่ | 7. ปลูกพืชผักสวนครัว | 1 งาน |
| 4. บ่อประมง | 0.5 ไร่ | 8. ปลูกกล้วยน้ำหว้าบริเวณขอบบ่อ | |

ภาพกิจกรรมที่ดำเนินการ ปี 2555/56



นาข้าว



สระทฤษฎีใหม่

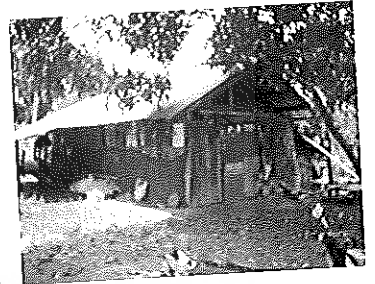

โรงสีข้าว



เลี้ยงไก่ดำ

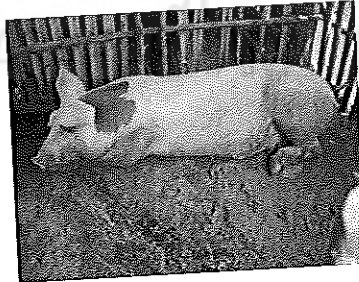

เลี้ยงสุกร



ปลูกถั่วลิสง

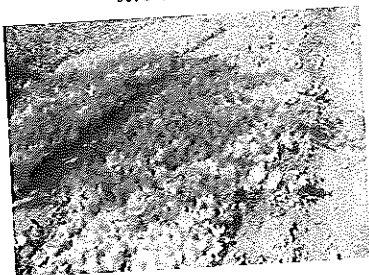

ปลูกสลับบนขอบบ่อ



ปลูกกะหล่ำบนขอบบ่อ



ปลูกกล้วยบน

ภาพภาคผนวกที่ 22 สัมภาษณ์และพบปะเกษตรกร นายเทียม ชุมปัญญา

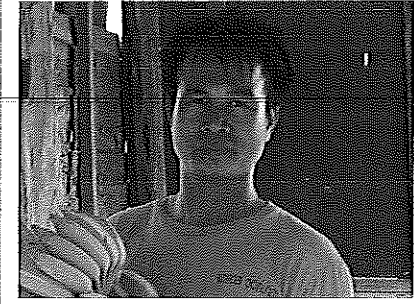

นายนพดล วงศ์ยามา

เกษตรกรหัวหน้าศูนย์เรียนรู้เศรษฐกิจพอเพียง

ตามแนวพระราชดำริ อ่างเก็บน้ำภูไม้รวก

บ้านเลขที่ 220 หมู่ที่ 2 บ้านห้วยยาง ตำบลห้วยยาง

อำเภอเมือง จังหวัดสกลนคร

กิจกรรมที่ดำเนินการ : การจัดทำแปลงเกษตรทฤษฎีใหม่

กิจกรรมที่ดำเนินการ ปี 2555/56

1. ปลูกไม้ผล 30 ไร่
2. ปลูกกล้วยน้ำว้า 120 กอ
3. ปลูกผักสวนครัว 3 ไร่
4. ปลูกพืชไร่ 1 ไร่
5. สระทฤษฎีใหม่ 1 สระ

ภาพกิจกรรมที่ดำเนินการ ปี 2555/56

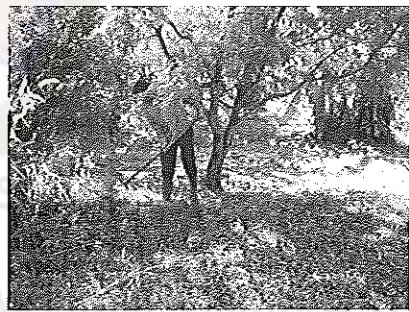

ปลูก ไม้ผล มะไฟ , มะม่วง , มะขามหวาน , เงาะ



ปลูกกล้วย

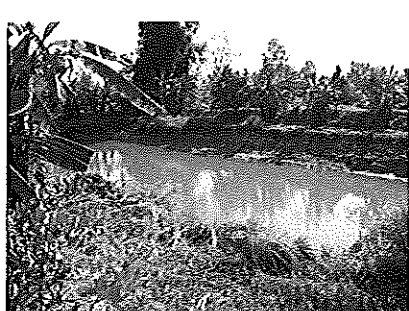

สระทฤษฎีใหม่

ภาพภาคผนวกที่ 23 สัมภาษณ์และพบปะเกษตรกร นายนพดล วงศ์ยามา

นายนำชัย ยากันจา

เกษตรกรหัวหน้าศูนย์เรียนรู้เศรษฐกิจพอเพียงตามแนวพระราชดำริ บ้านบึงสา หมู่ที่ ๑ ตำบลจันทร์เพ็ญ อำเภอดงออย จังหวัดสกลนคร
กิจกรรมที่ดำเนินการ : จัดทำแปลงเกษตรทฤษฎีใหม่



กิจกรรมที่ดำเนินการ ปี 2555/56

- | | | | |
|-----------------------|--------|-----------------------|--------|
| 1. พื้นที่ทำนา | 9 ไร่ | 7. สระทฤษฎีใหม่ | 3 ไร่ |
| 2. ปลูkmันสำปะหลัง | 4 ไร่ | 8. เลี้ยงไก่ดำภูพาน | 20 ตัว |
| 3. ปลุกพริก | 1 งาน | 9. เลี้ยงไก่พื้นเมือง | 20 ตัว |
| 4. ปลุกต้นมะกอกน้ำ | 10 ต้น | 10. เลี้ยงเป็ดเทศ | 10 ตัว |
| 5. ปลุกกล้วยรอบขอบสระ | 20 กอ | 11. เลี้ยงโค | 2 ตัว |
| 6. เลี้ยงปลาในบ่อดิน | 3 บ่อ | 12. เลี้ยงกระบือ | 10 ตัว |

ภาพกิจกรรมที่ดำเนินการ ปี 2555/56



แปลงนาข้าว



ปลูkmันสำปะหลัง

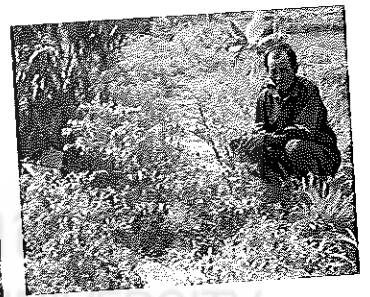

ปลุกพริก



ปลุกมะกอกน้ำ



ปลุกกล้วยรอบขอบสระ



เลี้ยงปลาในบ่อดิน

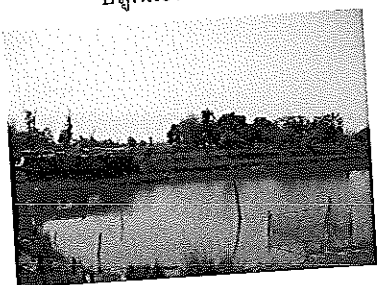

สระทฤษฎีใหม่



เลี้ยงไก่ดำภูพาน



เลี้ยงไก่พื้นเมือง

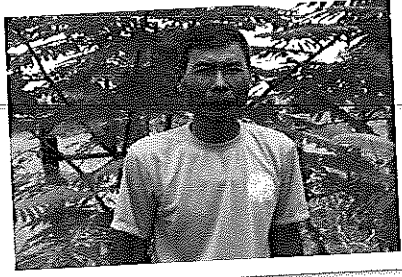

นายบุญมา ฤาไกร

เกษตรกรหัวหน้าศูนย์เกษตรพอเพียงตาม

แนวพระราชดำริ บ้านหนองปลาตุก หมู่ที่ ๕

ตำบลพังขว้าง อำเภอเมือง จังหวัดสกลนคร

กิจกรรมที่ดำเนินการ : จัดทำแปลงเกษตรทฤษฎีใหม่

กิจกรรมที่ดำเนินการปี 2555/56

1. พื้นที่ทำนา แปลงที่ 1	จำนวน 8.5 ไร่	แปลงที่ 2	จำนวน 22 ไร่
2. สระน้ำทฤษฎีใหม่	0.5 ไร่	5. เลี้ยงโค	5 ตัว
3. ปลูกไม้ผล / พืชผักสวนครัว	7.5 ไร่	6. เลี้ยงไก่พื้นเมือง	50 ตัว
4. ปลูกมันสำปะหลัง	4 ไร่	7. เลี้ยงเป็ด	25 ตัว

ภาพกิจกรรมที่ดำเนินการปี 2555/56



นาข้าว



สระทฤษฎีใหม่



แปลงไม้ผล

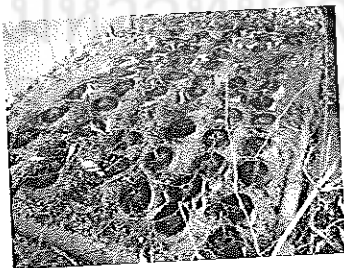

เพาะมะพร้าวน้ำหอม



ปลูกมันสำปะหลัง



เลี้ยงฟุ้งชันโรง

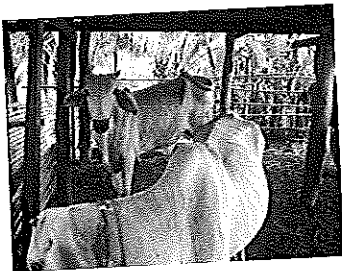

เลี้ยงโค



เลี้ยงไก่พื้นเมือง

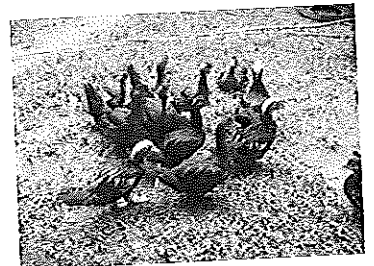

เลี้ยงเป็ด

ภาพภาคผนวกที่ 25 สัมภาษณ์และพบปะเกษตรกร นายบุญมา ฤาไกร



นายบุญเพ็ง ลาแสดง

เกษตรกรหัวหน้าศูนย์เรียนรู้เศรษฐกิจพอเพียงตาม

แนวพระราชดำริ บ้านดงน้อย หมู่ที่ 9 ตำบลดงมะไฟ

อำเภอเมือง จังหวัดสกลนคร

กิจกรรมที่ดำเนินการ : จัดทำแปลงเกษตรผสมผสาน

กิจกรรมที่ดำเนินการ ปี 2555/56

- | | | | |
|-------------------|-------------------------|----------------------|-------|
| 1. พื้นที่นา | 8 ไร่ (เช่าเพิ่ม 7 ไร่) | 5. แปลงพืชผักสวนครัว | 1 ไร่ |
| 2. ปลูกยางพารา | 4 ไร่ | 6. ปลูกไม้ผล | 1 ไร่ |
| 3. บ่อประมง | 2 สระ (สระละ ๑ ไร่) | 7. เลี้ยงโค | 2 ตัว |
| 4. เลี้ยงไก่/เป็ด | 50 ตัว | | |

ภาพกิจกรรมดำเนินการ ปี 2555/56



ทำนา



บ่อประมง

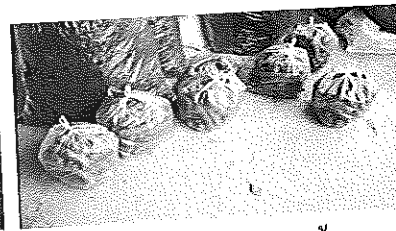

มะขามหวาน/ มะขามเปรี้ยว

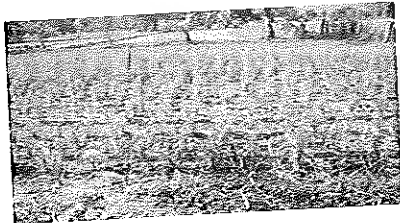

แปลงพืชผักสวนครัว (ปลูกรอบๆขอบบ่อ และหลังฤดูทำนา)

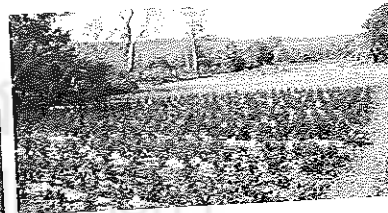

โรงเห็ด (กำลังดำเนินการ)



ยางพารา



จิ้งหรีด

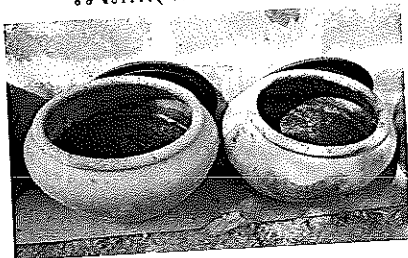

ทอผ้าย้อมคราม

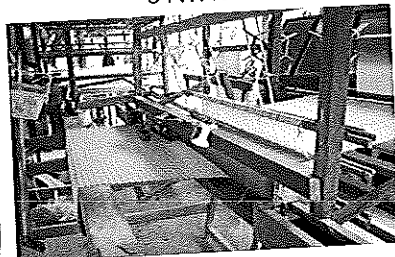

ทอผ้ากี่กระตุก



ป้อน้ำหมัก

ภาพภาคผนวกที่ 26 สัมภาษณ์และพบปะเกษตรกร นายบุญเพ็ง ลาแสดง



นายประทวน ธาระธา

เกษตรกรหัวหน้าศูนย์เรียนรู้เศรษฐกิจพอเพียง

ตามแนวพระราชดำริอ่างเก็บน้ำห้วยอ่าง บ้านห้วยยาง

หมู่ที่ 2 ตำบลห้วยยาง อำเภอเมือง จังหวัดสกลนคร

กิจกรรมที่ดำเนินการ : จัดทำแปลงเกษตรทฤษฎีใหม่

กิจกรรมที่ดำเนินการ ปี 2555/56

1. พื้นที่นา	11 ไร่	5. สระทฤษฎีใหม่	1 บ่อ
2. ปลูกพืชผักสวนครัว	2 ไร่	6. แปลงไม้ผล	1 ไร่
3. เลี้ยงโค	15 ตัว	7. ปลูกกล้วย	20 กอ
4. เลี้ยงสุกร	10 ตัว	8. เลี้ยงเป็ด	6 ตัว

กิจกรรมที่ดำเนินการ ปี 2555/56



นาข้าว



ปลูกผักสวนครัว

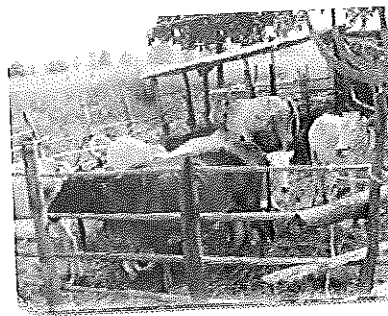

เลี้ยงโค

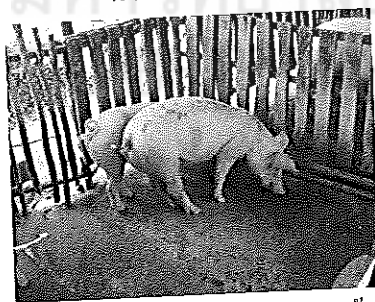

เลี้ยงสุกร

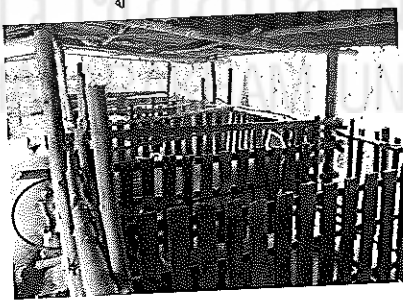

บ่อประมง



เลี้ยงเป็ด

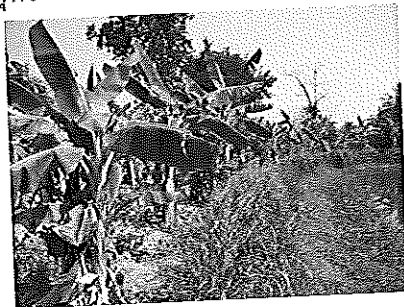

ปลูกไม้ผล



ปลูกกล้วย

ภาพภาคผนวกที่ 27 สัมภาษณ์และพบปะเกษตรกร นายประทวน ธาระธา

นายประมุข นันทพงษ์

เกษตรกรหัวหน้าศูนย์เรียนรู้เศรษฐกิจพอเพียงตามแนวพระราชดำริ บ้านนาเดา หมู่ที่ 6 ตำบลบึงทวาย อำเภอดำรงวิทยารัษฎานุบำรุง จังหวัดสกลนคร
กิจกรรมที่ดำเนินการ : จัดทำแปลงไร่นาสวนผสม

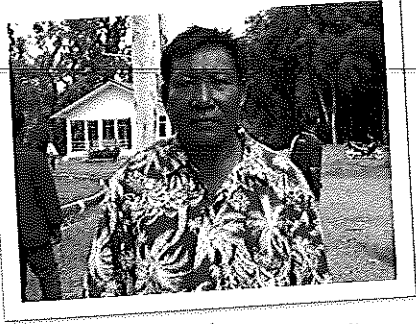

กิจกรรมที่ดำเนินการ ปี 2555/56

- | | | | |
|----------------------------|--------|-----------------------|--------|
| 1. พื้นที่ทำนา | 3 ไร่ | 6. เลี้ยงไก่พื้นเมือง | 30 ตัว |
| 2. ปลูกผักสวนครัว | 1 งาน | 7. เลี้ยงไก่อ่าภูพาน | 10 ตัว |
| 3. ปลูกกล้วยหอมทองตามคันนา | 20 กอ | 8. เลี้ยงเป็ดเทศ | 20 ตัว |
| 4. ปลูกมะม่วงตามคันนา | 20 ต้น | 9. เลี้ยงสุกรภูพาน | 1 ตัว |
| 5. สระเก็บน้ำ | 1 ไร่ | 10. เลี้ยงโค | 4 ตัว |

ภาพกิจกรรมที่ดำเนินการ



แปลงนาข้าว

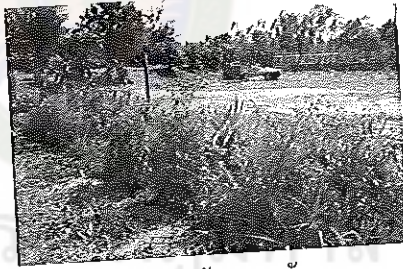

ปลูกผักสวนครัว



ปลูกกล้วยหอมทองตามคันนา



ปลูกมะม่วงตามคันนา

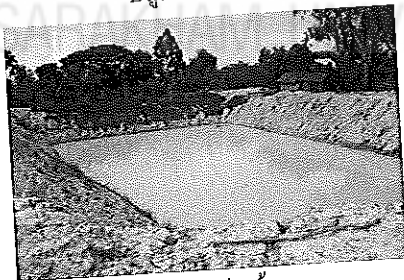

สระเก็บน้ำ

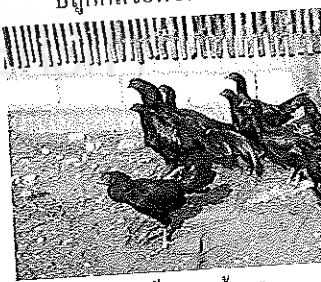

เลี้ยงไก่พื้นเมือง



เลี้ยงไก่อ่าภูพาน



เลี้ยงเป็ดเทศ



เลี้ยงสุกรภูพาน

ภาพภาคผนวกที่ 28 สัมภาษณ์และพบปะเกษตรกร นายประมุข นันทพงษ์

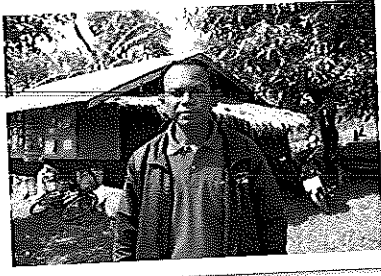

นายประสิทธิ์ พุทธมา

เกษตรกรหัวหน้าศูนย์เรียนรู้เศรษฐกิจพอเพียง

ตามแนวพระราชดำริ บ้านลาดสมบูรณ์ หมู่ที่ ๑๒

ตำบลห้วยยาง อำเภอเมือง จังหวัดสกลนคร

กิจกรรมที่ดำเนินการ : จัดทำแปลงเกษตรทฤษฎีใหม่

กิจกรรมที่ดำเนินการ ปี 2555/56

1. ข้าวนาปี	7	ไร่	4. โคเนื้อ	10 ตัว
2. เลี้ยงปลาบ่อประมง	1	ไร่	5. จิ้งหรีด	10 กระชัง
3. เป็ดเทศ	20	ตัว	6. เลี้ยงไก่พื้นเมือง	20 ตัว

ภาพกิจกรรมที่ดำเนินการปี 2555/56



แปลงข้าวพุ่ม



แปลงไม้ผลขอบบ่อ



โคพื้นเมือง



กระชังจิ้งหรีด



บ่อประมง



คอกไก่บ้าน

ภาพภาคผนวกที่ 29 สัมภาษณ์และพบปะเกษตรกร นายประสิทธิ์ พุทธมา



นายปรีชา หาแก่น

เกษตรกรหัวหน้าศูนย์เรียนรู้เศรษฐกิจพอเพียง

ตามแนวพระราชดำริ บ้านโพนปลาไหล หมู่ที่ ๕ ตำบล

เต่างอย อำเภอเต่างอย จังหวัดสกลนคร

กิจกรรมที่ดำเนินการ: จัดทำแปลงเกษตรผสมผสาน

กิจกรรมที่ดำเนินการปี 2555/56

- | | | | |
|-----------------------|--------|---------------------|-------|
| 1. พื้นที่ทำนา | 24 ไร่ | 4. ปลูกล້วยตามคันนา | 80 กอ |
| 2. ปลุกข้าวโพดฝักอ่อน | 15 ไร่ | 5. สระเก็บน้ำ | 1 ไร่ |
| 3. ปลุกมันสำปะหลัง | 2 ไร่ | 6. เลี้ยงโค | 2 ตัว |

ภาพกิจกรรมที่ดำเนินการปี ๒๕๕๕/๕๖



แปลงนาข้าว



ปลุกข้าวโพดฝักอ่อน

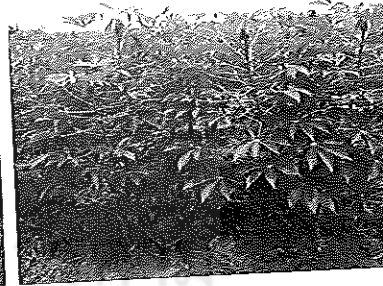

ปลุกมันสำปะหลัง

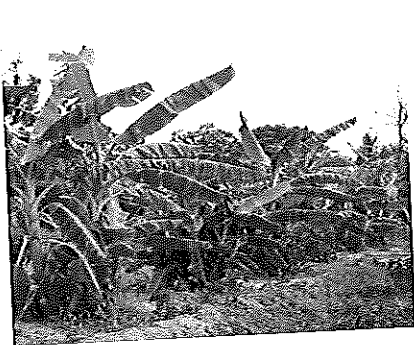

ปลูกล້วยตามคันนา



สระเก็บน้ำ

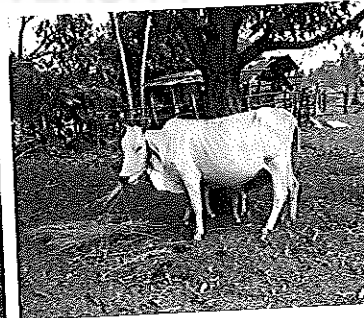

เลี้ยงโค

ภาพภาคผนวกที่ 30 สัมภาษณ์และพบปะเกษตรกร นายปรีชา หาแก่น

นายพิษณุ เกาโพธิ์

เกษตรกรหัวหน้าศูนย์เรียนรู้เศรษฐกิจพอเพียงตามแนวพระราชดำริ บ้านนางอย หมู่ที่ 4 ตำบลต่างอย อำเภอเต่างอย จังหวัดสกลนคร

กิจกรรมที่ดำเนินการ : จัดทำแปลงเกษตรทฤษฎีใหม่



กิจกรรมที่ดำเนินการ ปี 2555/56

1. พื้นที่ทำนา	4 ไร่	9. เลี้ยงไก่ดำภูพาน	30 ตัว
2. ปลูกมะเขือเทศ	1 งาน	10. เลี้ยงไก่พื้นเมือง	50 ตัว
3. ปลูกหวาย	3 งาน	11. เลี้ยงเป็ดเทศ	60 ตัว
4. ปลูกถั่วฝักยาว	1 งาน	12. เลี้ยงเป็ดบราซิล	70 ตัว
5. ปลูกมะนาว	1 งาน	13. เลี้ยงกึ่งฟอยในสระเก็บน้ำขนาดเล็ก	
6. ปลูกยางพารา	1 ไร่	14. เลี้ยงหอยขมรอบสระน้ำขนาดเล็ก	
7. ปลูกไม้ผล	2 ไร่	15. เลี้ยงหมูป่าพอพันธุ์แม่พันธุ์	5 ตัว
8. สระทฤษฎีใหม่	3 ไร่	16. เลี้ยงโคขุน	5 ตัว

ภาพกิจกรรมที่ดำเนินการ ปี 2555/56



แปลงนาข้าว



ปลูกมะเขือเทศ



ปลูกถั่วฝักยาว



ปลูกหวาย

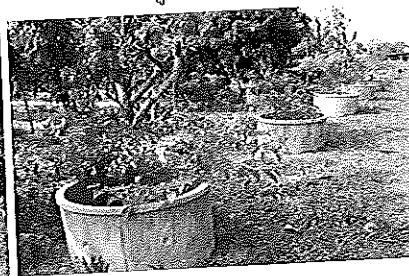

ปลูกมะนาวแป้น



ปลูกยางพารา

ภาพภาคผนวกที่ 31 สัมภาษณ์และพบปะเกษตรกร นายพิษณุ เกาโพธิ์

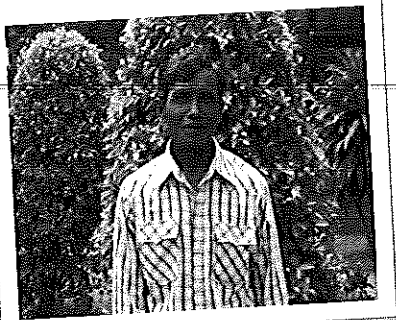

นายละมัย พังแสงสุ

เกษตรกรหัวหน้าศูนย์เรียนรู้เศรษฐกิจพอเพียง
ตามแนวพระราชดำริ บ้านนาคำ (แปลงเกษตรน้ำฝน
47 ไร่) ตำบลห้วยยาง อำเภอเมือง จังหวัดสกลนคร
กิจกรรมที่ดำเนินการ : จัดทำแปลงเกษตรทฤษฎีใหม่

กิจกรรมที่ดำเนินการ ปี 2555/56

1. ข้าวนาปี	6 ไร่	4. เลี้ยงไก่พื้นเมือง	40 ตัว
2. เลี้ยงปลา	3 งาน	5. เลี้ยงไก่อ่าภูพาน	10 ตัว
3. พืชสวน	2 ไร่	6. สมุนไพร	1 งาน

ภาพกิจกรรมที่ดำเนินการ ปี 2555/56



แปลงนาข้าว



เลี้ยงปลา

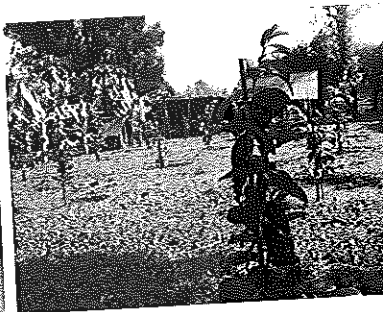

พืชสวน



ไก่อ่าภูพาน



เลี้ยงไก่พื้นเมือง



สมุนไพร

ภาพภาคผนวกที่ 32 สัมภาษณ์และพบปะเกษตรกร นายละมัย พังแสงสุ



นายวังชัย ลืออ่อนดี

เกษตรกรหัวหน้าศูนย์เรียนรู้เศรษฐกิจพอเพียง

ตามแนวพระราชดำริ บ้านหนองไผ่ หมู่ที่ 12

ตำบลดงมะไฟ อำเภอเมือง จังหวัดสกลนคร

กิจกรรมที่ดำเนินการ : จัดทำแปลงเกษตรผสมผสาน

กิจกรรมที่ดำเนินการ ปี 2555/56

- | | | | |
|---------------|--------|--|---------------------|
| 1. พื้นที่นา | 6 ไร่ | 7. ปลุกมันสำปะหลัง | 4 ไร่ (พื้นที่เช่า) |
| 2. ปลุกอ้อย | 3 ไร่ | 8. ปลุกไม้ผล | 2 ไร่ |
| 3. สระน้ำ | 1 สระ | 9. เลี้ยงสุกร | 2 ตัว |
| 4. เลี้ยงเป็ด | 20 ตัว | 10. ผลิตปุ๋ยนาโน | 3 ถัง |
| 5. ไล่ดำ | 10 ตัว | 11. ผลิตปุ๋ยอินทรีย์คุณภาพสูง | 40 กระสอบ |
| 6. ไล่ต็อก | 10 ตัว | 12. ผลิตน้ำมันมะพร้าว | |
| | | 13. รับจ้างซ่อมอุปกรณ์เครื่องยนต์ต่างๆ | |

ภาพกิจกรรมที่ดำเนินการ ปี 2555/56

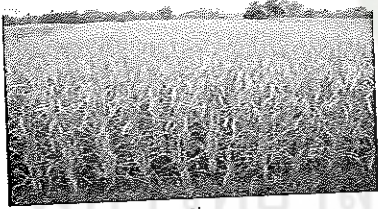

ปลูกข้าว



ปลูกอ้อย

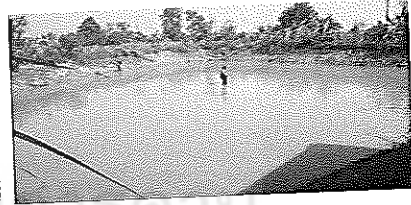

บ่อประมง

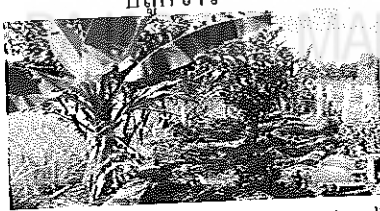

ปลูกไม้ผล

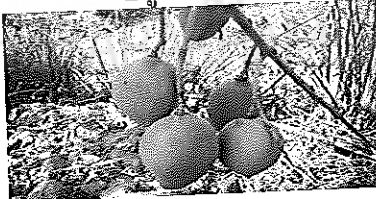

เลี้ยงไล่ดำ / ไล่พื้นบ้าน / ไล่ต็อก

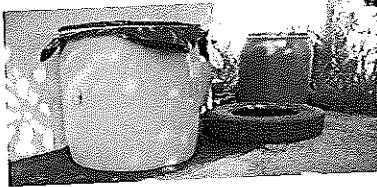

ทำปุ๋ยนาโน

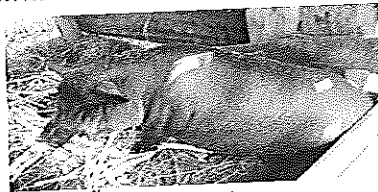

เลี้ยงสุกรพันธุ์ภูพาน

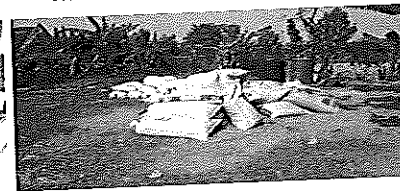

ปุ๋ยคุณภาพสูง



ผลิตน้ำมันมะพร้าว



ซ่อมเครื่องยนต์





นายวิชัย สร้อยปลิว

เกษตรกรหัวหน้าศูนย์เรียนรู้เศรษฐกิจพอเพียงตามแนวพระราชดำริ บ้านตากแดด หมู่ที่ 4 ตำบลบึงทวาย อำเภอแตงอย จังหวัดสกลนคร
จัดทำแปลงเกษตรทฤษฎีใหม่

กิจกรรมที่ดำเนินการ ปี 2555/56

- | | | | |
|-----------------------|--------|----------------------|--------|
| 1. พื้นที่ทำนา | 6 ไร่ | 6. ปลุกกล้วยตามคันนา | 20 กอ |
| 2. ปลูกมะเจือเทศ | 2 ไร่ | 7. สระทฤษฎีใหม่ | 3 ไร่ |
| 3. โรงเพาะเห็ดขอนขาว | 1 โรง | 8. เลี้ยงไก่ดำภูพาน | 20 ตัว |
| 4. ปลูกผักสวนครัว | 1 งาน | 9. เลี้ยงเป็ดเทศ | 20 ตัว |
| 5. ปลูกไม้ผลรอบขอบสระ | 30 ต้น | 10. เลี้ยงโค | 3 ตัว |

ภาพกิจกรรมที่ดำเนินการ ปี 2555/56



แปลงนาข้าว

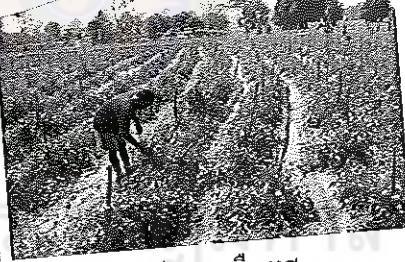

ปลูกมะเจือเทศ

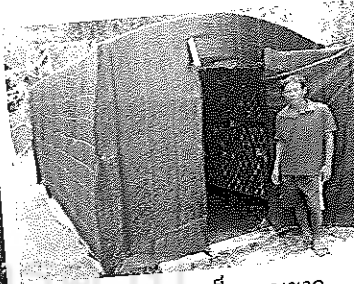

โรงเพาะเห็ดขอนขาว

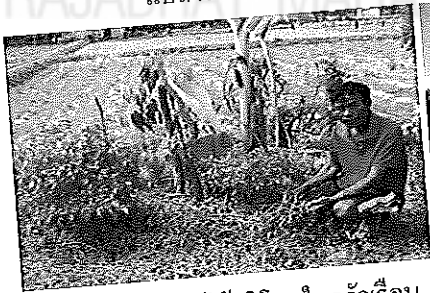

ปลูกผักสวนครัวไว้บริโภคในครัวเรือน



ปลูกไม้ผลรอบขอบสระ



ปลุกกล้วยตามคันนา



สระทฤษฎีใหม่



เลี้ยงไก่ดำภูพาน



เลี้ยงเป็ดเทศ

ภาพภาคผนวกที่ 34 สัมภาษณ์และพบปะเกษตรกร นายวิชัย สร้อยปลิว



นายเศรษฐี ลีทนทาน

เกษตรกรหัวหน้าศูนย์เรียนรู้เศรษฐกิจพอเพียง

ตามแนวพระราชดำริ อ่างเก็บน้ำห้วยเรือ บ้านดงน้อย

หมู่ที่ 9 ตำบลดงมะไฟ อำเภอเมือง จังหวัดสกลนคร

กิจกรรมที่ดำเนินการ : จัดทำแปลงเกษตรทฤษฎีใหม่

กิจกรรมที่ดำเนินการ ปี 2555/56

- | | | | |
|-----------------------|-------|--|--------|
| 1. พื้นที่นา | 8 ไร่ | 6. เลี้ยงไก่/เป็ด | 25 ตัว |
| 2. สระน้ำ จำนวน 4 บ่อ | 6 ไร่ | 7. แปลงพืชผักสวนครัว/มะเขือเทศ/ข้าวโพด | 2 ไร่ |
| 3. บ่อทฤษฎีใหม่ | 3 ไร่ | 8. ปลูกไม้ผล/หวาย | 3 ไร่ |
| 4. บ่อประมง | 1 ไร่ | 9. เลี้ยงสุกรแม่พันธุ์ | 3 ตัว |
| 5. บ่อยืมดิน 2 บ่อ | 2 ไร่ | 10. ปลูกยางพารา | 6 ไร่ |
| | | 11. เลี้ยงโค | 9 ตัว |

ภาพกิจกรรมที่ดำเนินการ ปี 2555/56

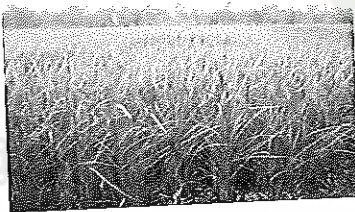

ปลูกข้าว

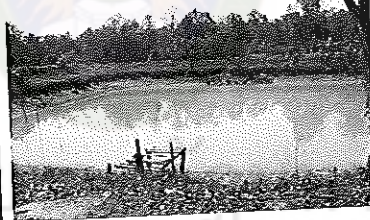

บ่อทฤษฎีใหม่

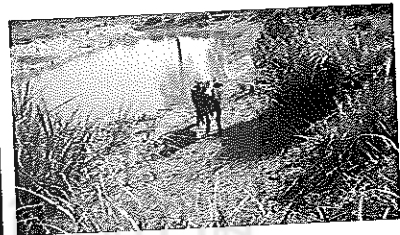

บ่อยืมดิน

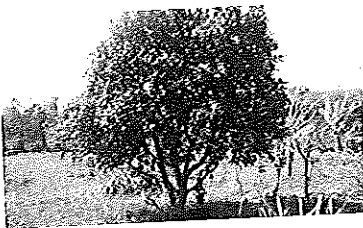

ปลูกไม้ผล



ปลูกหวาย

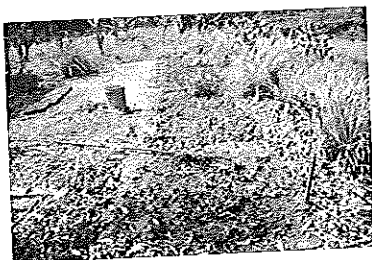
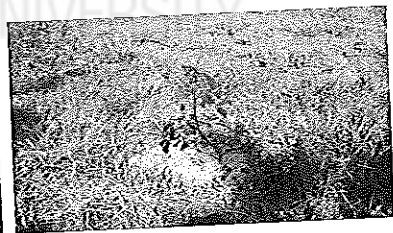

ปลูกพืชผัก

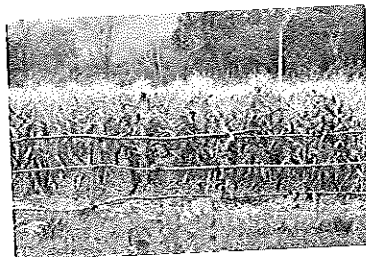

ปลูกข้าวโพด



ปลูกยางพารา

ภาพภาคผนวกที่ 35 สัมภาษณ์และพบปะเกษตรกร นายเศรษฐี ลีทนทาน

นายสาย วงศ์ละคร

เกษตรกรหัวหน้าศูนย์เรียนรู้เศรษฐกิจพอเพียง
ตามแนวพระราชดำริ บ้านลาดกะเมอ หมู่ที่ 8
ตำบลห้วยยาง อำเภอเมือง จังหวัดสกลนคร
กิจกรรมที่ดำเนินการ : จัดทำแปลงเกษตรทฤษฎีใหม่

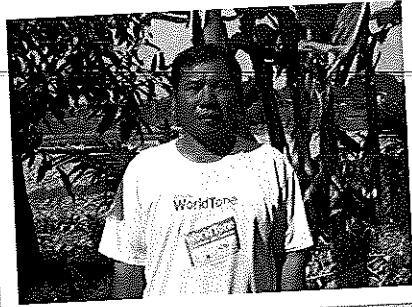

กิจกรรมที่ดำเนินการ ปี 2555/56

- | | | | |
|------------------------|----------|---------------------|------------|
| 1. ข้าวนาปี | 7 ไร่ | 4. เลี้ยงไก่ดำ | 10 ตัว |
| 2. เลี้ยงปลาตกในกระชัง | 4 กระชัง | 5. เลี้ยงกบในกระชัง | 100 กระชัง |
| 3. เปิดเทศ | 20 ตัว | 6. ไม้ผล | 2 ไร่ |

ภาพกิจกรรมที่ดำเนินการปี 2555/56



แปลงนา



สระทฤษฎีใหม่



คอกไก่ดำภูพาน



แปลงไม้ผล

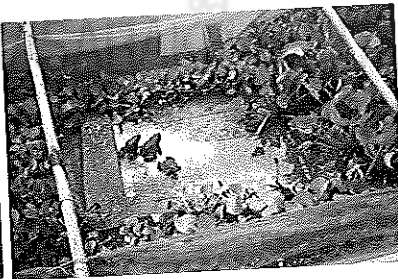

กระชังกบ

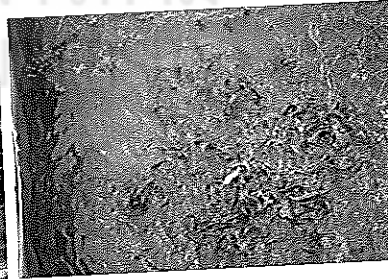

กระชังปลาดุก

ภาพภาคผนวกที่ 36 สัมภาษณ์และพบปะเกษตรกร นายสาย วงศ์ละคร



นายสุกัญญ์ อาญาสุญญ์

เกษตรกรหัวหน้าศูนย์เรียนรู้เศรษฐกิจพอเพียง

ตามแนวพระราชดำริ บ้านเลขที่ 20 บ้านม่วง

หมู่ที่ 9 ตำบลห้วยยาง อำเภอเมือง จังหวัดสกลนคร

กิจกรรมที่ดำเนินการ : จัดทำแปลงเกษตรทฤษฎีใหม่

กิจกรรมที่ดำเนินการ ปี 2555/56

- | | |
|-------------------------|-------|
| 1. พื้นที่ทำนา | 5 ไร่ |
| 2. การเลี้ยงโค | 4 ตัว |
| 3. การปลูกพืชไร่ | 1 ไร่ |
| 4. การปลูกพืชผักสวนครัว | 1 ไร่ |
| 5. การปลูกไม้ผล | 1 ไร่ |

ภาพกิจกรรมดำเนินการ ปี 2555/56



นาข้าว



เลี้ยงโค



ปลูกกล้วยน้ำหว่า

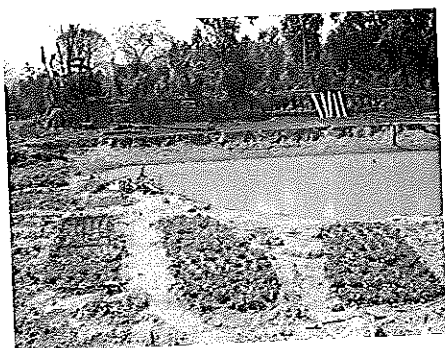

ปลูกพืชผักสวนครัว



ปลูกไม้ผล

ภาพภาคผนวกที่ 37 สัมภาษณ์และพบปะเกษตรกร นายสุกัญญ์ อาญาสุญญ์

นายเสนีย์ หาญคำภา

เกษตรกรหัวหน้าศูนย์เรียนรู้เศรษฐกิจพอเพียงตามแนว

พระราชดำริ อ่างเก็บน้ำบ้านลาดกะเมอ หมู่ที่ 12 บ้านลาด

กะเมอ ตำบลห้วยยาง อำเภอเมือง

จังหวัดสกลนคร

กิจกรรมที่ดำเนินการ : จัดทำแปลงเกษตรทฤษฎีใหม่

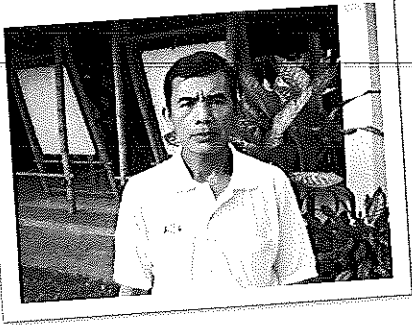

กิจกรรมที่ดำเนินการ ปี 2555/56

1. ปลูกลายพารา 8 ไร่

8 ไร่

4. สระทฤษฎีใหม่ 3 ไร่

2. แปลงปลูกลูกต้นกล้วยพารา 4 ไร่

4 ไร่

5. เลี้ยงไก่ดูภูพาน 30 ตัว

3. แปลงปลูกไม้ผล 2 ไร่

2 ไร่

ภาพกิจกรรมที่ดำเนินการปี 2555/56



กรีดยางพารา



แปลงกล้วย



สระทฤษฎีใหม่



แปลงไม้ผลขอบบ่อทฤษฎีใหม่



ไก่ดูภูพาน

ภาพภาคผนวกที่ 38 สัมภาษณ์และพบปะเกษตรกร นายเสนีย์ หาญคำภา



นายหนูปอน คุณปัญญา

เกษตรกรหัวหน้าศูนย์เรียนรู้เศรษฐกิจพอเพียง

ตามแนวพระราชดำริ บ้านนาทับแก้ม หมู่ที่ 5

ตำบลดงมะไฟ อำเภอเมือง จังหวัดสกลนคร

กิจกรรมที่ดำเนินการ : จัดทำแปลงเกษตรผสมผสาน

กิจกรรมที่ดำเนินการ ปี 2555/56

- | | | | | | |
|-------------------|-----|-----|--------------------------------|---|-----|
| 1. พื้นที่นา | 11 | ไร่ | 5. แปลงพืชผักสวนครัว/มะเขือเทศ | 1 | ไร่ |
| 2. ปลูกยางพารา | 300 | ต้น | 6. ปลูกไม้ผล | 1 | ไร่ |
| 3. สระน้ำ | 2 | สระ | 7. เลี้ยงโค | 7 | ตัว |
| 4. เลี้ยงไก่/เป็ด | 15 | ตัว | | | |

ภาพกิจกรรมที่ดำเนินการ ปี 2555/56



แปลงนาข้าว



แปลงมะเขือเทศ

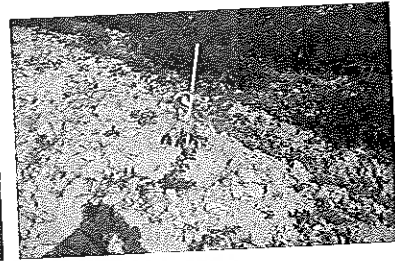

ยางพารา

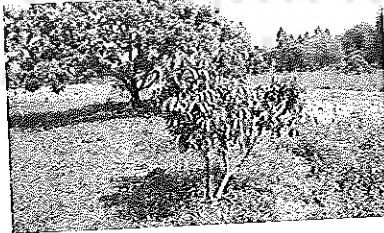

ปลูกไม้ผล



บ่อประมง

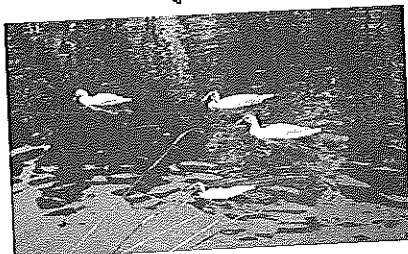

เลี้ยงเป็ด



เลี้ยงโค

ภาพภาคผนวกที่ 39 สัมภาษณ์และพบปะเกษตรกร นายหนูปอน คุณปัญญา



นายอวยชัย สมยาภักดี

เกษตรกรหัวหน้าศูนย์เรียนรู้เศรษฐกิจพอเพียง

ตามแนวพระราชดำริ บ้านเลขที่ 159 บ้านห้วยยาง

หมู่ที่ 2 ตำบลห้วยยาง อำเภอเมือง จังหวัดสกลนคร

กิจกรรมที่ดำเนินการ : จัดทำแปลงเกษตรทฤษฎีใหม่

กิจกรรมที่ดำเนินการ ปี 2555/56

- | | | | |
|-----------------|--------|-------------------------|-------|
| 1. พื้นที่ทำนา | 10 ไร่ | 4. การเลี้ยงโค | 4 ตัว |
| 2. สระทฤษฎีใหม่ | 1 สระ | 5. การปลูกพืชผักสวนครัว | 1 ไร่ |
| 3. การปลูกไม้ผล | 3 ไร่ | 6. ปลูกกล้วย | 50 กอ |

ภาพกิจกรรมที่ดำเนินการ ปี 2555/56

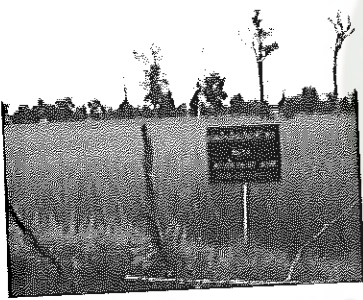

นาข้าว



ปลูกพืชผักสวนครัว

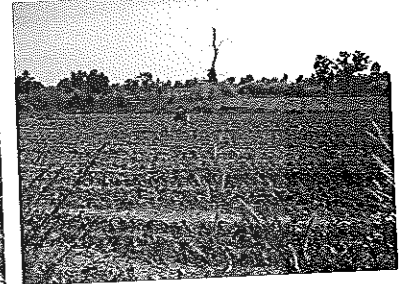

ปลูกพริก



สระทฤษฎีใหม่

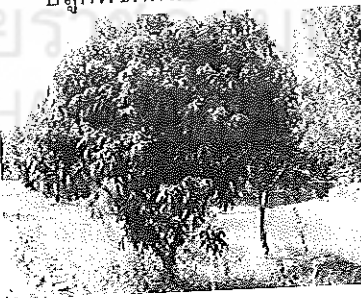

ปลูกไม้ผล / ปลูกกล้วย



เลี้ยงโค

ภาพภาคผนวกที่ 40 สัมภาษณ์และพบปะเกษตรกร นายอวยชัย สมยาภักดี

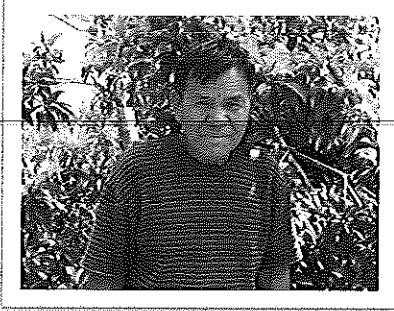

นายอานวย สมยาภักดี

เกษตรกรหัวหน้าศูนย์เรียนรู้เศรษฐกิจพอเพียงตามแนว

พระราชดำริ บ้านเลขที่ 12 บ้านเหล่า หมู่ที่ 6 ตำบลห้วย

ยาง อำเภอเมือง จังหวัดสกลนคร

กิจกรรมที่ดำเนินการ : จัดทำแปลงเกษตรทฤษฎีใหม่

กิจกรรมที่ดำเนินการ ปี 2555/56

- | | | |
|--------------------------------|----|-----|
| 1. พื้นที่นา | 34 | ไร่ |
| 2. เลี้ยงโค | 2 | ตัว |
| 3. สระทฤษฎีใหม่ | 1 | บ่อ |
| 4. ปลูกไม้ผล บนขอบสระ / คันทนา | 3 | ไร่ |
| 5. ปลูกผักสวนครัว | 1 | ไร่ |

ภาพกิจกรรมที่ดำเนินการ ปี 2555/56



ทำนา



เลี้ยงโค



สระทฤษฎีใหม่



ปลูกไม้ผล



ปลูกผักสวนครัวล้มลุก

