

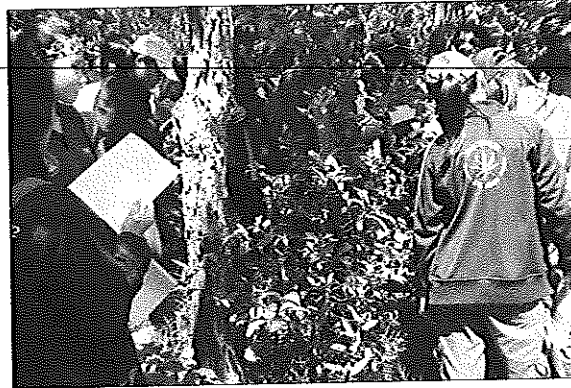

มหาวิทยาลัยราชภัฏมหาสารคาม  
RAJABHAT MAHASARAKHAM UNIVERSITY

## การเสริมสร้างศักยภาพของชุมชนในการอยู่ร่วมกับป่าโลกหินร่อง



ภาพที่ 1 เดินสำรวจพรรณพืชและสัตว์ป่า

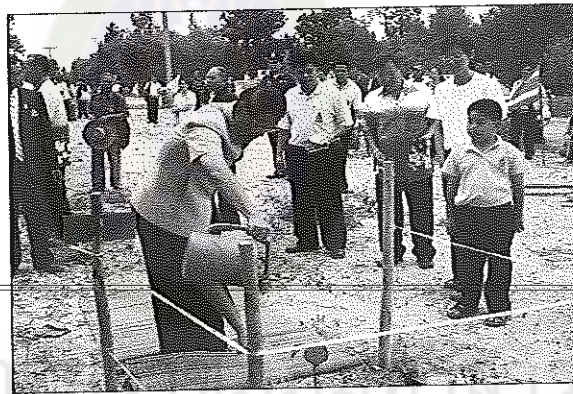

ภาพที่ 2 กิจกรรมการปลูกป่า



ภาพที่ 3 การให้การศึกษาและจิตสำนึกในการอนุรักษ์ และการใช้ประโยชน์ที่ถูกต้อง



ภาพที่ 4 กิจกรรมการบวชป่า

### การเสริมสร้างศักยภาพผ่านการจัดตั้งองค์รอนุรักษ์ป่า



ภาพที่ 5 กฎกติกาใช้ป่าโดยมีป้ายที่เขียนไว้อย่างชัดเจน





ภาพที่ 6 การจัดทำแผนชุมชนในการอนุรักษ์ป่า

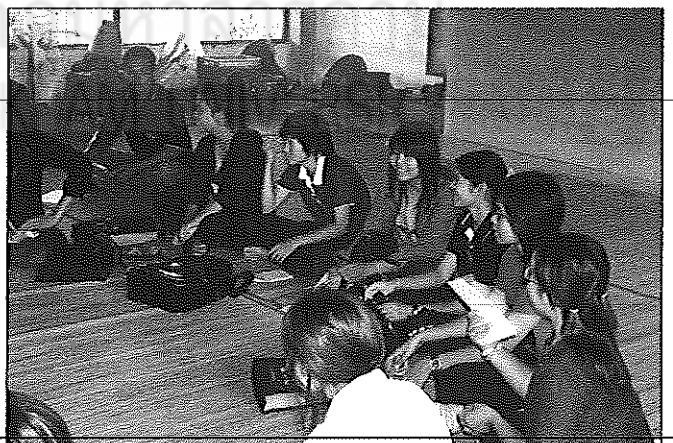
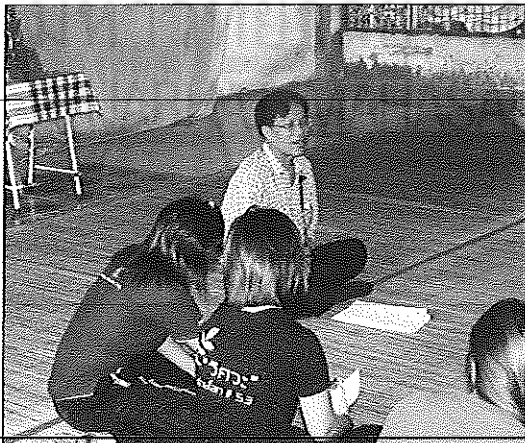

ภาพที่ 7 การจัดทำแผนชุมชนในการอนุรักษ์ป่า



ภาพที่ 8 รวบรวมภูมิปัญญา วัฒนธรรม และสาธารณสุขชุมชนด้านป่า



ภาพที่ 9 ปราชญ์ชาวบ้าน

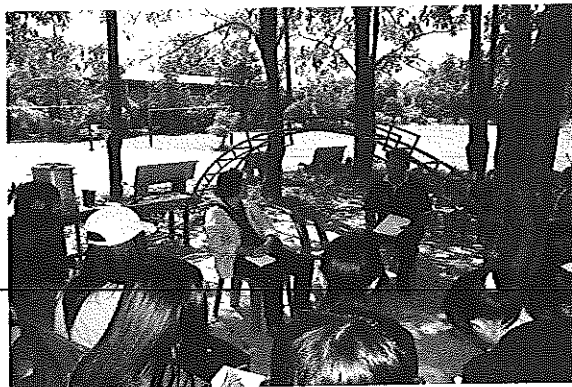

ภาพที่ 10 บอกเล่าเรื่องราวจากป่า



การพัฒนาการมีส่วนร่วมของประชาชนในการจัดการและอนุรักษ์ป่า

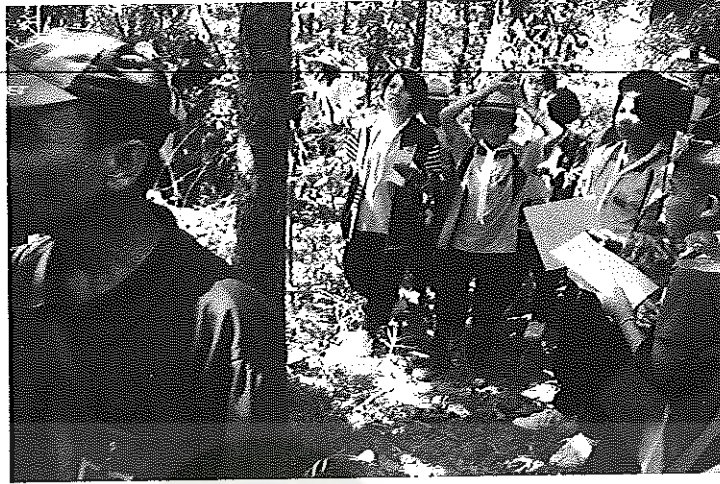

ภาพที่ 11 การศึกษาสภาพกายภาพและระบบนิเวศร่วมกันของคนหลายวัย

พรรณไม้และการใช้ประโยชน์



ภาพที่ 12 ต้นปลาไหลเผือก (*Eurocoma longifolia* Jack) แก้วคนำดำตัว แขนงา ตามชื่อ



ความอุดมสมบูรณ์ของป่าโลกหินร่อน เป็นแหล่งอาหาร สมุนไพร



ภาพที่ 13 กระเจียว (*Curcuma thorelii* Gagnep.)

ภาพที่ 14 กะดังใบเตย (*Leea thorelii* Gagnep.)



ภาพที่ 15 คำแพงเจ็ดชั้น (*Salacia chinensis* L.)

ภาพที่ 16 กุง (*Dipterocarpus tuberculatus* Roxb.)



ภาพที่ 17 โททา (*Cansjera rheedei* J.F.Gmel.)

ภาพที่ 18 ไก่โอบ (*Decaschistia parviflora* Kurz.)





ภาพที่ 19 ช่อย (*Streblus asper* Lour.)



ภาพที่ 20 เียงตัวผู้ (*Asparagus racemosus* Willd.)



ภาพที่ 21 เครือโอ้ (*Bauhinia penicilliloba* Pierre ex Gagnep.)

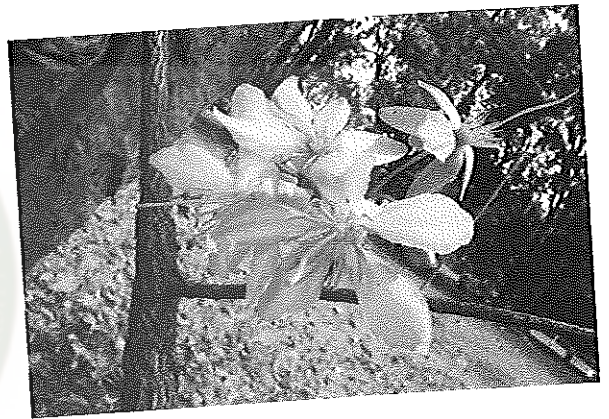

ภาพที่ 22 ช้างง้าว (*Ochna integerrima* (Lour.) Merr.)



ภาพที่ 23 แดง (*Xylia xylocarpa* (Roxb.) Taub. var. *kerrii* (Craib & Hatch.) I.C. Nielsin.)

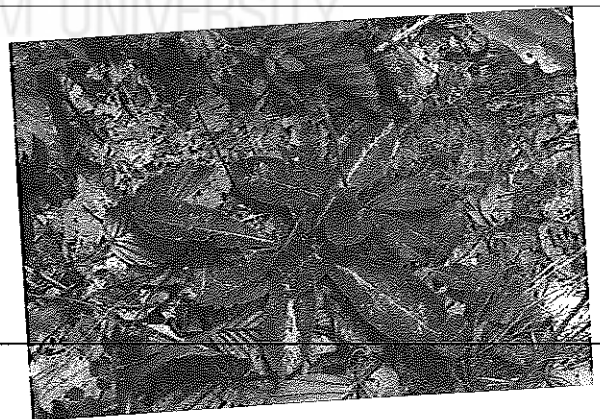

ภาพที่ 24 ไล่ไม่รู้โรย (*Elephantopus scapter* L.)





ภาพที่ 25 คิ้วหม่อน (*Cratoxylum cochinchinense* (Lour.) Blume)



ภาพที่ 26 ตีนตั้ง (*Ellipeiopsis cherreensis* (Pierre ex Finet & Gagnep.) R. E. Fr.)

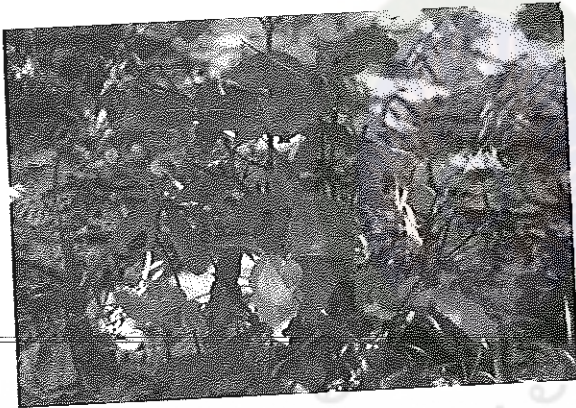

ภาพที่ 27 ตูมกา (*Strychnos nux-vomica* L.)



ภาพที่ 28 ตูมตั้ง (*Naringi crenulata* (Roxb.) Nicolson)



ภาพที่ 29 ถั่วโหนดกาน (*Tephrosia vestita* Vogel)



ภาพที่ 30 นางแซง (*Trigonostemon reidiodes* (Kurz) Craib)





ภาพที่ 37 มะค่าโมง (*Afzelia xylocarpa* (Kurz) Craib.)



ภาพที่ 38 เถิบแมว (*Ziziphus oenoplia* (L.)  
Mill. var. *brunoniana* Tardieu)

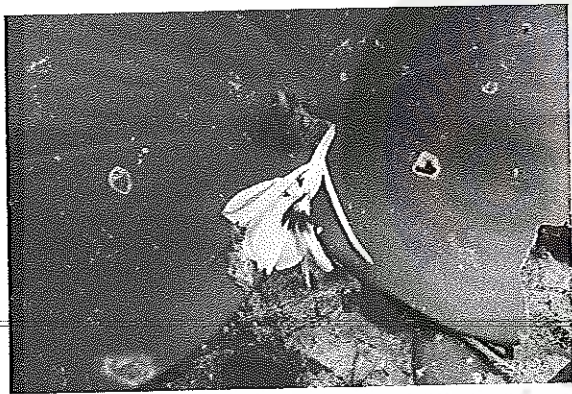

ภาพที่ 39 ว่านหอม (*Kaemferia galanga* L.)



ภาพที่ 40 ส้มคน้อย (*Micromelum minutum* (G.Forst.)  
Wight & Arn.)

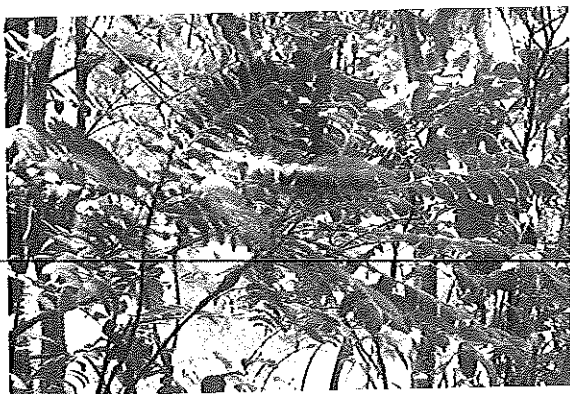

ภาพที่ 41 ส้มค้อใหญ่ (*Clausena excavata* Burm.f.)



ภาพที่ 42 ส้มค้อฟ้า (*Clausena harmandiana* (Pierre)  
Pierre ex Guill.)



การสืบทอดภูมิปัญญาท้องถิ่นในการอนุรักษ์และจัดการป่าชุมชนโคกหินร้อง

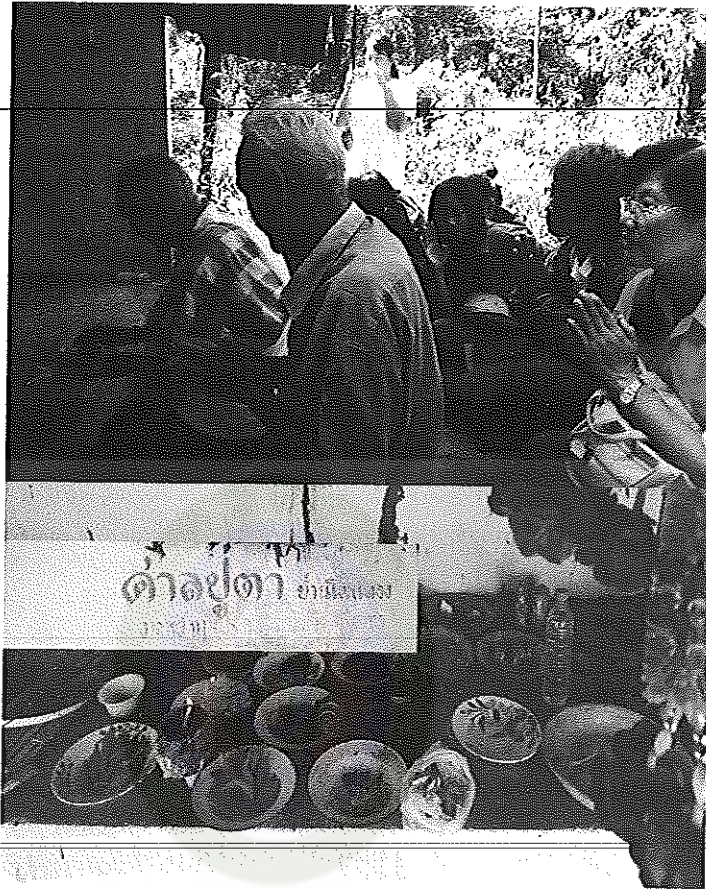

ภาพที่ 55 เฒ่าจ๋า สมาชิกปู่ตา เลี้ยงปู่ตา

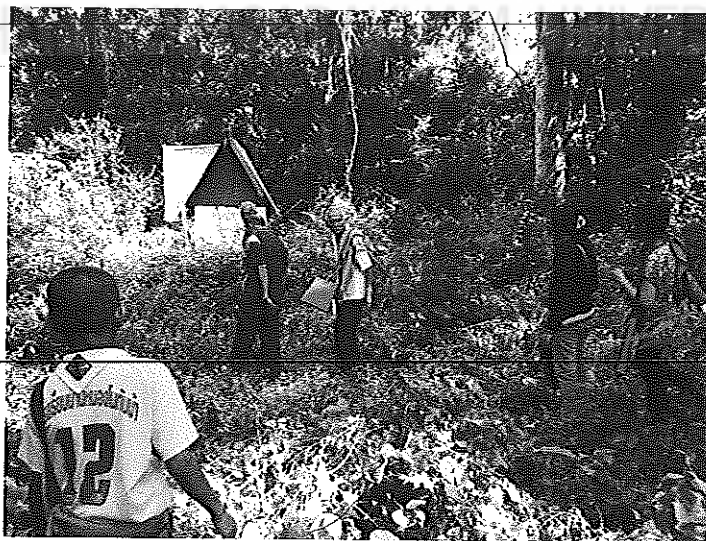

ภาพที่ 56 ปราชญ์ชาวบ้านเล่าเรื่องป่า